

KAIMO PLĖTROS ŽEMĖTVARKOS PROJEKTAS ŽEMĖS ŪKIO
VEIKLAI REIKALINGŲ STATINIŲ STATYBOS VIETAJ PARINKTI
SPRENDINIŲ BRĖŽINYS M 1:2000
PARINKTOS STATINIŲ STATYBOS VIETOS PLOTAS – 2.4433 HA

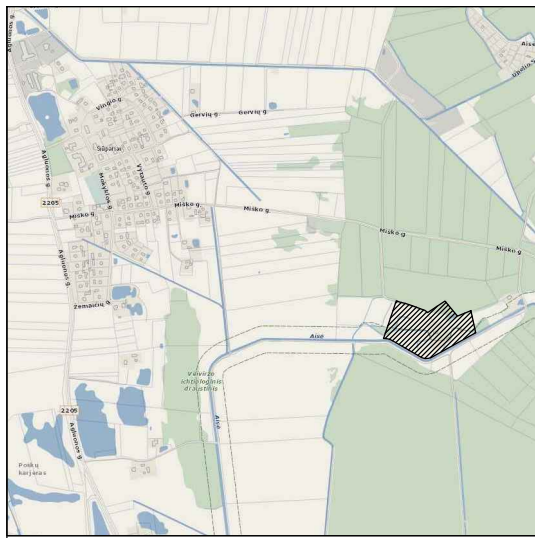

SUTARTINIAI ŽENKLAI:

Gretimų žemės sklypų ribos:

5555/0004:529 gretimų žemės sklypų ribos ir kad. Nr.

5555/0004:70 projektuojama teritorija

Veiviržo ir Šalpės upės bei slėniai NATURA 2000

Veiviržo ichtiologinis draustinis

Elektros linijos apsaugos zona

Upės Aisė apsaugos juosta

Upės Aisė apsaugos zona

Statybos riba nuo upės Aisės

K-1 Privažiavimas privažiuoti prie žemės ūkio veiklai reikalingų statinių statybos vietos

Projektuojama:

← įvažiavimas

žemės ūkio veiklai reikalingų statinių statybos vieta (plotas – 2.4433ha.)

PASTABA:

Privažiavimo keliai nuo esamų vietinės reikšmės kelių ir gatvių ar valstybinės reikšmės kelių, įrengiami sklypo savininko lėšomis, o juos sugadinus, atstatomi sklypo savininko lėšomis.

PASTABA:

Didžiausias leistinas parinktoje žemės ūkio veiklai reikalingų statinių statybos vietoje pastatų aukštis nuo žemės paviršiaus 12 metrų. Didžiausias leistinas sklypo užstatymo intensyvumas – 0.05.

PASTABA:

žemės ūkio veiklai reikalingų statinių statybos vieta suplanuota ant orinės elektros linijos apsaugos zonos, tuo tikslu, kad, vykdant esamų statinių rekonstrukciją ir naujų statinių statybą, pasikeitus elektros linijų išsidėstymui sklype, ir panaikinus esamą orinę 0.4 kV elektros liniją, buvusioje orinės elektros linijos apsaugos zonoje, būtų galima statinių statybą.

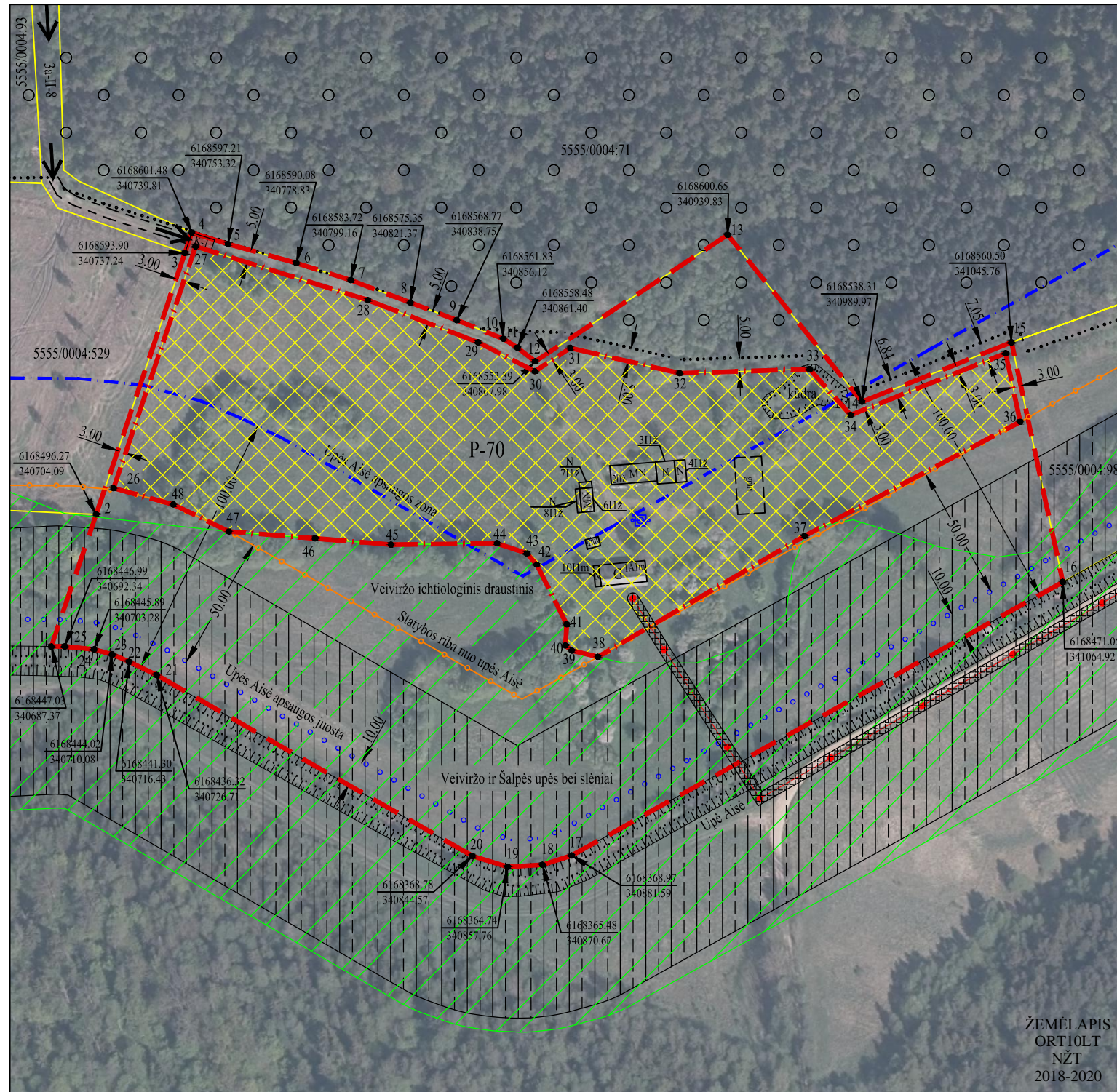

ŽEMĖS SKLYPO DUOMENYS

Kaimas Štūparių k. Miško g. 24
Seniūnija Dovilų
Rajonas (savivaldybė) Klaipėdos raj.
Apskritis Klaipėdos
Savininkas R. G. ir D. G. (duomenys nuasmeninti)
Kadastro vietovė Štūparių k. v.
Kadastro Nr. 5555/0004:70
Plotas ha 5.7000 ha

Gretimybė	Gretimo žemės sklypo kadastro Nr.	Pastabas
1-2		VŽF
2-3	5555/0004:529	
3-4		Kelias
4-15	5555/0004:71	
15-16	5555/0004:98	
16-1		Upė Aisė

Žemės sklype taikomos specialiosios žemės naudojimo sąlygos

Kodas	Pavadinimas	Plotas (ha)
106	Elektros tinklų apsaugos zonos (III skyrius, ketvirtasis skirsnis)	0.0297
126	Miško žemė (VI skyrius, trečiasis skirsnis)	0.2255
132	Gamtiniai ir kompleksiniai draustiniai (V skyrius, aštuntasis skirsnis)	2.4503
142	Zoologiniai draustiniai (V skyrius, keturioliktasis skirsnis)	2.4503
144	Ichtiologiniai draustiniai (V skyrius, penkioliktasis skirsnis)	2.4503
152	Dirvožemio apsauga žemės ūkio paskirties žemės sklypuose (VI skyrius, keturioliktasis skirsnis)	1.9822
163	Paviršinių vandens telkinių apsaugos zonos (VI skyrius, septyntasis skirsnis)	3.9125
164	Paviršinių vandens telkinių pakrantės apsaugos juostos (VI skyrius, aštuntasis skirsnis)	0.4217

STATINIŲ STATYBOS VIETOS TAŠKŲ KOORDINATĖS

Taško Nr.	Kodas	Koordinatės LKS-94	
		X	Y
26	R	X=6168506.10	Y=340710.59
27	R	X=6168596.33	Y=340741.23
28	R	X=6168576.27	Y=340805.52
29	R	X=6168560.54	Y=340846.62
30	R	X=6168549.71	Y=340867.84
31	R	X=6168558.42	Y=340881.08
32	R	X=6168548.98	Y=340921.89
33	R	X=6168550.48	Y=340970.41
34	R	X=6168533.40	Y=340985.73
35	R	X=6168556.40	Y=341043.57
36	R	X=6168530.88	Y=341049.04
37	R	X=6168488.26	Y=340968.53
38	R	X=6168443.10	Y=340891.40
39	R	X=6168445.49	Y=340881.60
40	R	X=6168447.35	Y=340879.27
41	R	X=6168455.25	Y=340879.74
42	R	X=6168477.57	Y=340868.58
43	R	X=6168481.75	Y=340864.86
44	R	X=6168485.47	Y=340853.71
45	R	X=6168485.00	Y=340814.20
46	R	X=6168487.33	Y=340785.84
47	R	X=6168489.93	Y=340753.68
48	R	X=6168499.98	Y=340732.91

SUDERINTA

Projekto organizatorius

R. G. (duomenys nuasmeninti)

(vardas, pavardė)

(parašas)

vardas, pavardė	pareigos	parašas	data	kvalifikacijos pažymėjimo data, Nr.	
Gintautas Stankus	vykdytojas		2024-11-28	2008-12-19 Nr.2R-KP-210	A. V.