PROJEKTUI PRILYGINAMAS PLANAS
M 1 : 5 000

Žemės reformos žemėtvarkos projektų ir jiems prilyginamų žemės sklypų planų rengimo ir įgyvendinimo metodikos 8 priedas

Kadastro vietovė	**GRIŠKABŪDŽIO**
Seniūnija	KARČRŪDĖS
Miestas (rajonas)	ŠAKIŲ
Apskritis	MARIJAMPOLĖS

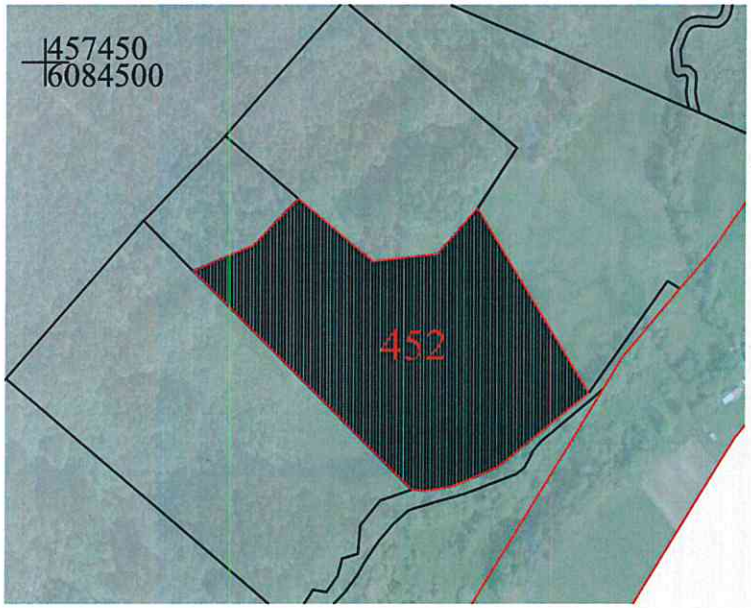

SUPROJEKTUOTIEMS ŽEMĖS SKLYPAMS TAIKOMI SERVITUTAI, SPECIALIOSIOS ŽEMĖS IR MIŠKO NAUDOJIMO SĄLYGOS IR APRIBOJIMAI			
Žemės sklypo numeris plane	Žemės sklypo plotas, ha	Žemės sklypui taikomi servitutai, specialiosios žemės ir miško naudojimo sąlygos ir apribojimai	
		kodas, aprašymas	plotas, ha
452	2,68	Miško žemė	
		(VI skyrius, trečiasis skirsnis)	0,05
		163 - Paviršinių vandens telkinių	
		apsaugos zonos	
		(VI skyrius, septintasis skirsnis)	2,68
		164 - Paviršinių vandens telkinių	
		pakrantės apsaugos zonos	
		(VI skyrius, aštuntasis skirsnis)	0,04

SUDERINTA: NŽT prie Aplinkos ministerijos Kauno apygardos žemės tvarkymo ir administravimo skyriaus vedėja

Vilma Tumosiene

(parašas, vardas, pavardė, data)

Projektinių sprendinių plano rengėjas

UAB „ARVIMEDA“

Raudondvario pl.164 A, Kaunas LT-47173,Tel. (8-37)321461, Faks. (8-37)321461

Pareigos	Parašas	Vardas, pavardė	Data	
Projekto vadovas		Nomeda Vilčinskaitė	2024.06.20	
Projekto autorius		Nomeda Vilčinskaitė	2024.06.20	A.V.

SUTARTINIAI ŽENKLAI	
Sutartinio ženklo žymėjimas	Sutartinio ženklo aprašymas
452	Suprojektuoti sklypai nuomai

PROJEKTUI PRILYGINAMAS PLANAS

M 1 : 5 000

Žemės reformos žemėtvarkos projektų
ir jiems prilyginamų žemės sklypų planų
rengimo ir įgyvendinimo metodikos
8 priedas

Kadastro vietovė	**GRIŠKABŪDŽIO**
Seniūnija	KARČRŪDĖS
Miestas (rajonas)	ŠAKIŲ
Apskritis	MARIJAMPOLĖS

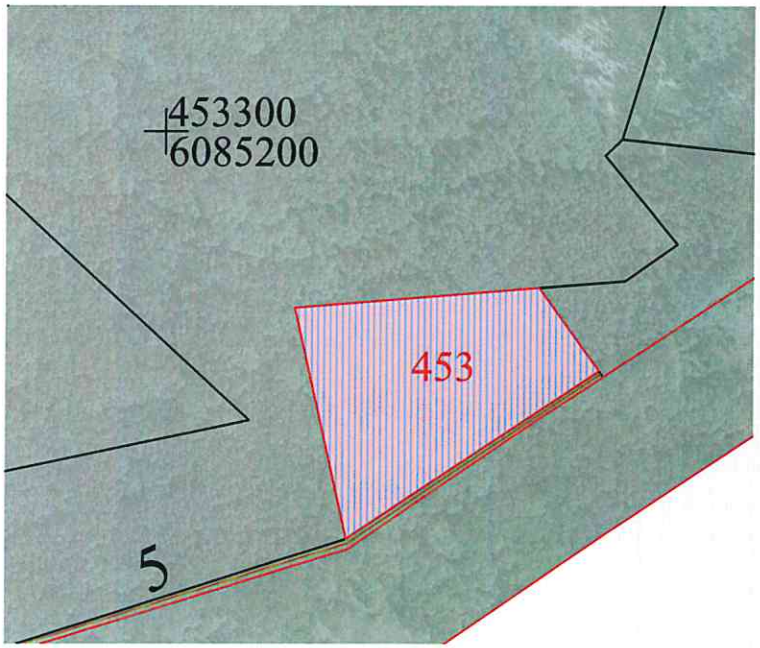

SUPROJEKTUOTIEMS ŽEMĖS SKLYPAMS TAIKOMI SERVITUTAI, SPECIALIOSIOS ŽEMĖS IR MIŠKO NAUDOJIMO SĄLYGOS IR APRIBOJIMAI			
Žemės sklypo numeris plane	Žemės sklypo plotas, ha	Žemės sklypui taikomi servitutai, specialiosios žemės ir miško naudojimo sąlygos ir apribojimai	
		kodas, aprašymas	plotas, ha
453	2,10	Miško žemė	
		(VI skyrius, trečiasis skirsnis)	2,10

SUDERINTA: NŽT prie Aplinkos ministerijos Kauno apygardos žemės tvarkymo ir administravimo skyriaus vedėja.

Vilma Tumosiene

Projektinių sprendinių plano rengėjas

SUTARTINIAI ŽENKLAI	
Sutartinio ženklo žymėjimas	Sutartinio ženklo aprašymas
453	Suprojektuotas sklypas patikėjimo teise

UAB „ARVIMEDA“

Raudondvario pl. 164A, Kaunas LT-47173, Tel. (8-37)321461

Pareigos	Parašas	Vardas, pavardė	Data
Projekto vadovas		Nomeda Vilčinskaitė	2024-06-20
Projekto autorius		Nomeda Vilčinskaitė	2024-06-20