

Kaimo plėtros žemėtvarkos projekto žemės ūkio veiklai reikalingų statinių statybos vietai parinkti

SPRENDINIŲ BRĖŽINYS
M 1:2000

Sodybos statinių vietos posūkio taškų koordinatės
kad. Nr. 6264/0002:427

Koordinatinių sistema LKS-94		
Taško Nr.	X	Y
1	6129411.86	597536.92
2	6129521.46	597543.80
3	6129521.46	597563.06
4	6129382.95	597643.88
5	6129388.90	597631.78
6	6129399.02	597607.89
7	6129402.58	597595.10

Sodybos statinių vietos posūkio taškų koordinatės
kad. Nr. 6264/0002:426

Koordinatinių sistema LKS-94		
Taško Nr.	X	Y
1	6129388.05	597512.25
2	6129385.60	597585.64
3	6129367.73	597584.43
4	6129344.94	597599.29
5	6129335.21	597616.00
6	6129314.62	597616.74
7	6129291.56	597597.78
8	6129269.20	597602.57
9	6129258.71	597579.42
10	6129386.22	597448.60

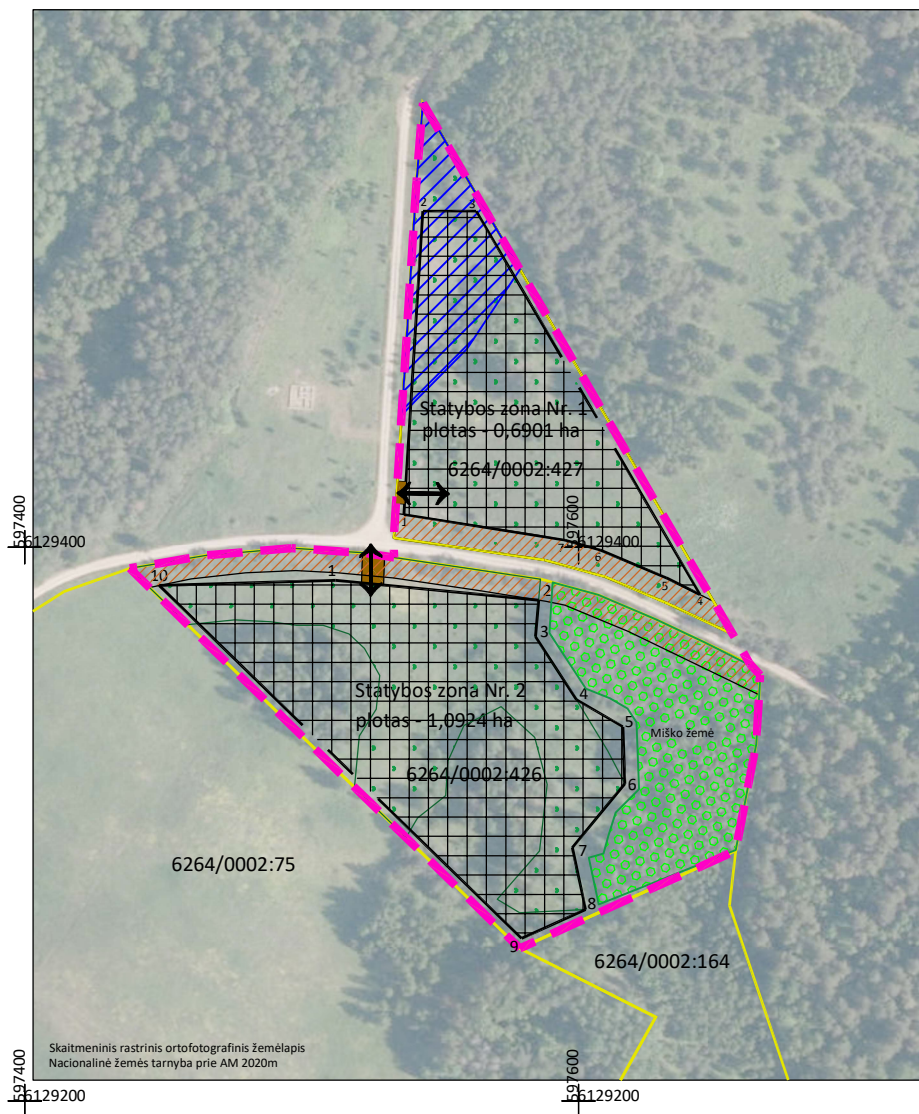

Kadastras:	vietovė	Toliejų	blokas	sklypas
Žemės sklypo kadastro Nr.		6 2 6 4	0 0 0 7	0 4 2 7







Savivaldybė	Molėtų r.
Seniūnija	Čiulėnų
Gyvenamoji vietovė	Raudonėlės k.
Žemės sklypo plotas	0,9268 ha

DUOMENYS APIE ŽEMĖS NAUDOJIMO APRIBOJIMUS		
Kodas	Apribojimai	Žemės plotas kv.m
102	Kelių apsaugos zonos (III skyrius, antrasis skirsnis)	1055
152	Dirvožemio apsauga žemės ūkio paskirties žemės sklypuose (IV skyrius, keturioliktasis skirsnis)	9268
163	Paviršinių vandens telkinių apsaugos zonos (IV skyrius, septintasis skirsnis)	2317

Kadastras:	vietovė	Toliejų	blokas	sklypas
Žemės sklypo kadastro Nr.		6 2 6 4	0 0 0 2	0 4 2 6

Savivaldybė	Molėtų r.
Seniūnija	Čiulėnų
Gyvenamoji vietovė	Raudonėlės k.
Žemės sklypo plotas	1,8685 ha

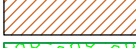
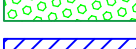
DUOMENYS APIE ŽEMĖS NAUDOJIMO APRIBOJIMUS		
Kodas	Apribojimai	Žemės plotas kv.m
102	Kelių apsaugos zonos (III skyrius, antrasis skirsnis)	1805
152	Dirvožemio apsauga žemės ūkio paskirties žemės sklypuose (IV skyrius, keturioliktasis skirsnis)	8263
126	Miško žemė (VI skyrius, antrasis skirsnis)	4841

-  Užstatoma teritorija
-  Rengiamų dokumentų riba
Reglamentinė zona-žemės ūkio, kiti žemės ūkio paskirties žemės sklypai
-  Esami žemės sklypai
-  Esami ir planuojami keliai
-  (102) Kelių apsaugos zona (10m.)
-  (126) Miško žemė
-  (163) Paviršinių vandens telkinių apsaugos zonos (200m.)
-  (152) Dirvožemio apsauga žemės ūkio paskirties žemės sklypuose



PLANEDA

projevo kodas 202715026, Kauno g. 15-15, Marijampolė LT-68178
tel. +370 618 57128 el. paštas: pianavimas@gmail.com

Pareigos	Parašas	Vardas ir pavardė	Data	kval.paž.Nr.
Projekto vadovė		Andželika Blockuvienė	2024-11-20	2R-KP-333