

Žemės sklypo išsidėstymo vieta

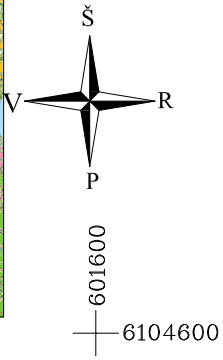

KAIMO PLĖTROS ŽEMĖTVARKOS PROJEKTAS

ŪKININKO SODYBOS VIETAI PARINKTI

SPRENDINIŲ BRĖŽINYS M 1:2000

SKLYPO PLOTAS 2,0097 ha

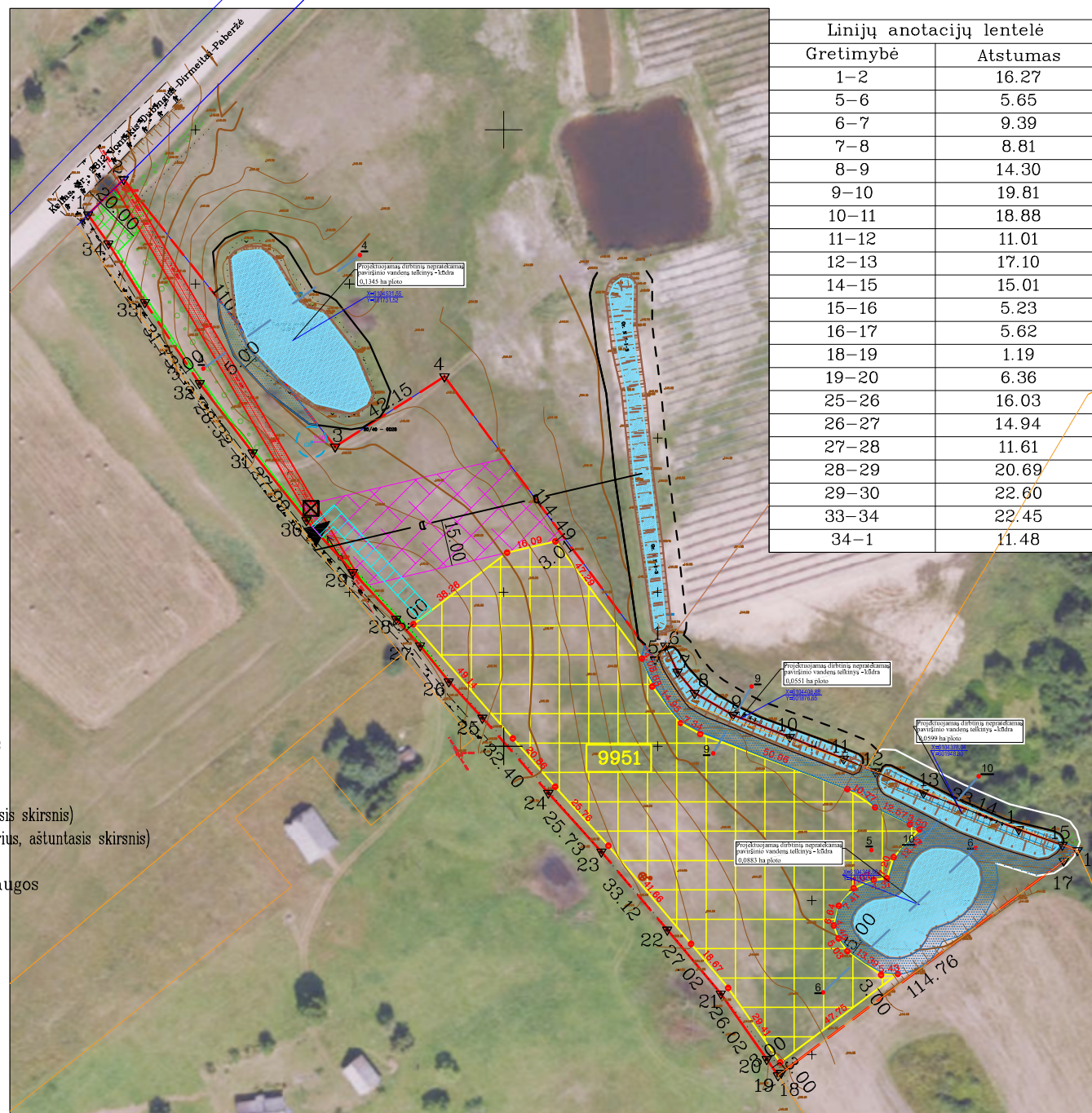

Gretimybė	Atstumas
1-2	16.27
5-6	5.65
6-7	9.39
7-8	8.81
8-9	14.30
9-10	19.81
10-11	18.88
11-12	11.01
12-13	17.10
14-15	15.01
15-16	5.23
16-17	5.62
18-19	1.19
19-20	6.36
25-26	16.03
26-27	14.94
27-28	11.61
28-29	20.69
29-30	22.60
33-34	22.45
34-1	11.48

SUTARTINIAI ŽENKLAI:

- Projektuojamos ribos
- ▶ Įvažiavimas
- Ūkininko sodybos ar pagalbinio ūkio ir kitos paskirties (fermų, ūkio, šiltnamių, kaimo turizmo) pastatų teritorija
- Privažiavimas
- Kelių apsaugos zonos (III skyrius, antrasis skirsnis)
- Elektros tinklų apsaugos zonos (III skyrius, ketvirtasis skirsnis)
- Paviršinių vandens telkinių apsaugos zonos (VI skyrius septintasis skirsnis)
- Paviršinių vandens telkinių pakrantės apsaugos juostos (VI skyrius, aštuntasis skirsnis)
- Melioruotos žemės ir melioracijos statinių apsaugos zonos (VI skyrius, antrasis skirsnis)
- Vieta rūšiuojamų atliekų surinkimo konteineriams
- Plan. biologinio valymo įrenginiai su infiltracija į gruntą
- Planuojamo art. gręžinio griežto režimo SAZ=5,0m, 79kv.m.
- Planuojamas artezinis gręžinys
- Planuojamas vandentiekio tinklas

Pastaba:

- 1) Privažiavimo keliai įrengiami sklypų savininkų lėšomis, o juos sugadinus, atstatomi sklypų savininkų lėšomis. Pasikeitus sklypų savininkams, šiuos įsipareigojimus perima nauji sklypų savininkai.
- 2) Planuojamų vietinių inžinerinių tinklų vieta yra preliminarai ir gali būti tikslinama techninio projekto metu.
- 3) Planuojamų įvažiavimų vieta yra preliminarai ir gali būti tikslinama techninio projekto metu.

Gatvė, namo Nr.		
Kaimas (miestelis)	Jutonių	
Seniūnija	Joniškio	
Rajonas	Molėtų	
Apskritis	Utenos	
Joniškio 6234		
Kadastrinis numeris	bloko Nr.	sklypo Nr.
Kadastro vietovė	0005	0278

SPECIALIOSIOS ŽEMĖS IR MIŠKO NAUDOJIMO SĄLYGOS

Kodas	aprašymas	plotas, ha
102	Kelių apsaugos zonos (III skyrius, antrasis skirsnis)	0,0409
106	Elektros tinklų apsaugos zonos (III skyrius, ketvirtasis skirsnis)	0,0582
121	Melioruotos žemės ir melioracijos statinių apsaugos zonos (VI skyrius, antrasis skirsnis)	0,2409
152	Dirvožemio apsauga žemės ūkio paskirties žemės sklypuose (VI skyrius, keturioliktasis skirsnis)	0,2409
163	Paviršinių vandens telkinių apsaugos zonos (VI skyrius septintasis skirsnis)	0,0797
164	Paviršinių vandens telkinių pakrantės apsaugos juostos (VI skyrius, aštuntasis skirsnis)	0,0797

kodas	Servituto rūšis	Plotas m ²

Žemės savininkai: Š.C. (Vardas, pavardė, parašas)

Lietuvos Respublikos teritorijos M1:10 000 skaitmeninis rastrinis ortofotografinis žemėlapis
ORT10LT © Nacionalinė žemės tarnyba prie AM, 2018

Gretimybės	Sklypo numeris kadastro žemėlapyje	Pastabos	Parašas
1-2	6234/7001:0006	Po kadastrinių matavimų	
2-6	6234/0005:0453	Po kadastrinių matavimų	
6-12	6234/0005:0287		
12-16	6234/0005:0074		
16-18	6234/0005:0288		
18-1		Vietinis kelias	

BALTIJOS MATAVIMŲ ORGANIZACIJA

UAB "BALTIJOS MATAVIMŲ ORGANIZACIJA"

LICENZIJOS NR.2R-KP-523

pareigos	v. pavardė	parašas	data
Matininkė	J.Grauzinienė		2024-03-26

A.V.