

KAIMO PLĖTROS ŽEMĖTVARKOS PROJEKTAS ŪKININKO SODYBOS VIETAJ PARINKTI SPRENDINIŲ BRĖŽINYS M 1:2000

Žemės sklypo plotas 5.7533 ha
Užstatymo plotas 1.0000 ha

Kadastro:	vietovė	Kražių k. v.	blokas				sklypas							
Žemės sklypo kadastro Nr.:			5	4	2	8	0	0	0	5	0	0	3	5

Gatvė, namo Nr.	1
Kaimas (miestelis)	Brukų k.
Seniūnija	Kražių sen.
Miestas (rajonas)	Kelmės r. sav.
TPD Nr.	S-VT-54-24-847

Gretimybė	Gretimo žemės sklypo kadastro Nr.	Pastabos
1-2	5428/0005:0169	
2-3	5428/0005:0662	
3-...-5		Kelias 6 m
5-...-25		Kelias 12 m
25-...-1	5428/0005:0087	

Sutartiniai ženklai

Žymėjimas	Aprašymas
	Kaimo plėtos žemėtvarkos projekto galiojimo riba
	Sklypo riba, kuriame planuojama ūkininko sodyba
	Gretimų žemės sklypų ribos
	Sklypo ribų posūkio taškai
	Ūkininko sodybos statinių statybos zonos posūkio taškai
	Ūkininko sodybos statinių statybos riba
	Ūkininko sodybos statinių statybos zona
	Projektuojamas įvažiavimas - išvažiavimas
	II kategorijos vietinės reikšmės kelio juostos ribos, kuriame registruotas inžinerinis plotinis statinys - kelias Nr. 440046089030
	Vietinės reikšmės kelio apsaugos zonos riba
	Miško ribos pagal miškų kadastro duomenis
	Griovys pažymėtas GRPK - Georeferencinio pagrindo kadastro erdvinių duomenų rinkinyje
	Įregistruotos elektros tinklų apsaugos zonos
	Taikytina elektros tinklų apsaugos zona
	Numatoma vieta vandens gręžiniui
	SAZ gręžinio apsaugos zonos 5 m pločio
	Numatoma vieta buitinių nuotekų biologinio valymo įrenginiams su infiltraciją į gruntą
	SAZ buitinių nuotekų biologinio valymo įrenginių apsaugos zonos 5 m pločio
5.7533 ha 1.0000 ha	Planuojamos ūkininko sodybos plotas užstatymo plotas
1	Ūkininko sodybos užstatymo ploto numeris

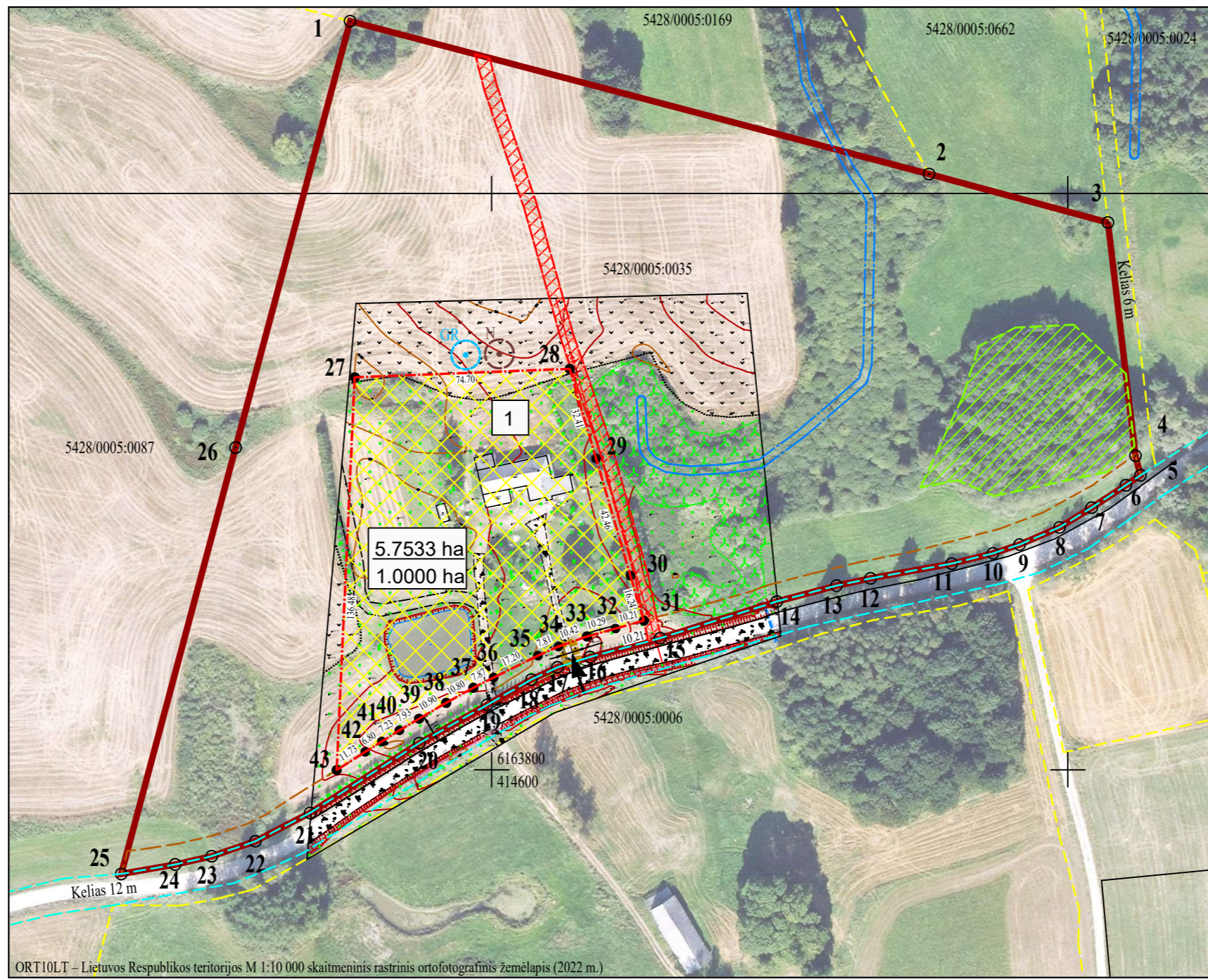

ORT10LT - Lietuvos Respublikos teritorijos M 1:10 000 skaitmeninis rastrinis ortofotografinis žemėlapis (2022 m.)

SPECIALIOSIOS ŽEMĖS NAUDOJIMO SĄLYGOS	
Skł. kad. Nr.	Duomenys apie teritorijas, kuriose taikomos specialiosios žemės naudojimo sąlygos, įregistruotos specialiujų žemės naudojimo sąlygų registre:
5428/0005:0035	Elektros tinklų apsaugos zonos (III skyrius, ketvirtasis skirsnis), teritorijos unikalūs numeris -100192633, plotas - 0.0973 ha.
	Duomenys apie teritorijas, kuriose taikytinos specialiosios žemės naudojimo sąlygos, neįregistruotos specialiujų žemės naudojimo sąlygų registre:
	Elektros tinklų apsaugos zonos (III skyrius, ketvirtasis skirsnis) - 0.0914 ha; Kelių apsaugos zonos (III skyrius, ketvirtasis skirsnis) - 0.2662 ha. Miško žemė (VI skyrius, trečiasis skirsnis) - 0.3046 ha.

KOORDINAČIŲ ŽINIARAŠTIS:

Linijų ilgiai:	X		Y	
	1-2	207.87	2-3	64.32
1.	6164059.89	414550.85	3-4	81.55
2.	6164006.80	414751.83	4-5	6.99
3.	6163989.99	414813.91	5-6	6.15
4.	6163909.00	414823.47	6-7	14.19
5.	6163902.23	414825.21	7-8	13.09
6.	6163898.77	414820.12	8-9	15.12
7.	6163890.98	414808.26	9-10	9.72
8.	6163884.13	414797.10	10-11	14.74
9.	6163878.16	414783.21	11-12	28.65
10.	6163875.11	414773.98	12-13	12.06
11.	6163871.56	414759.67	13-14	21.45
12.	6163866.43	414731.48	14-15	42.44
13.	6163863.91	414719.69	15-16	25.18
14.	6163858.41	414698.96	16-17	11.90
15.	6163845.67	414658.48	17-18	10.01
16.	6163839.13	414634.16	18-19	17.67
17.	6163835.56	414622.81	19-20	27.00
18.	6163831.29	414613.76	20-21	45.05
19.	6163822.51	414598.42	21-22	21.33
20.	6163809.25	414574.90	22-23	16.04
21.	6163785.00	414536.93	23-24	13.03
22.	6163775.19	414517.99	24-25	19.00
23.	6163769.98	414502.82	25-26	153.28
24.	6163767.12	414490.11	26-1	153.28
25.	6163763.81	414471.40		
26.	6163911.85	414511.12		
27.	6163936.24	414552.45		
28.	6163939.17	414627.08		
29.	6163908.07	414636.23		
30.	6163867.33	414648.18		
31.	6163851.76	414652.80		
32.	6163849.01	414642.97		
33.	6163846.26	414633.05		
34.	6163842.81	414623.22		
35.	6163839.63	414616.09		
36.	6163832.01	414600.66		
37.	6163828.48	414593.63		
38.	6163823.23	414584.20		
39.	6163817.72	414574.80		
40.	6163813.69	414567.97		
41.	6163809.82	414561.86		
42.	6163806.24	414556.09		
43.	6163799.90	414546.21		

Žemės sklypo kad. Nr. 5428/0005:38, esančio Kelmės r. sav., Kražių sen., Brukų k. 1	
Kvalifikacijos pažymėjimo Nr. 2R-KP-649	
Vardas, pavardė	Data
Silvija Špečkauskienė	2024

Silvija Špečkauskienė, individualios veiklos pažymos Nr. 728070 Jazminių g. 8-1, Paliuliškės LT-13100 Vilniaus r. sav., tel. Nr. +370646 77286, el.p. silvija.speckauskiene@gmail.com	
Brėžinio pavadinimas	Laida
KAIMO PLĖTROS ŽEMĖTVARKOS PROJEKTO BRĖŽINYS M 1:2000	1 Lapas
	1