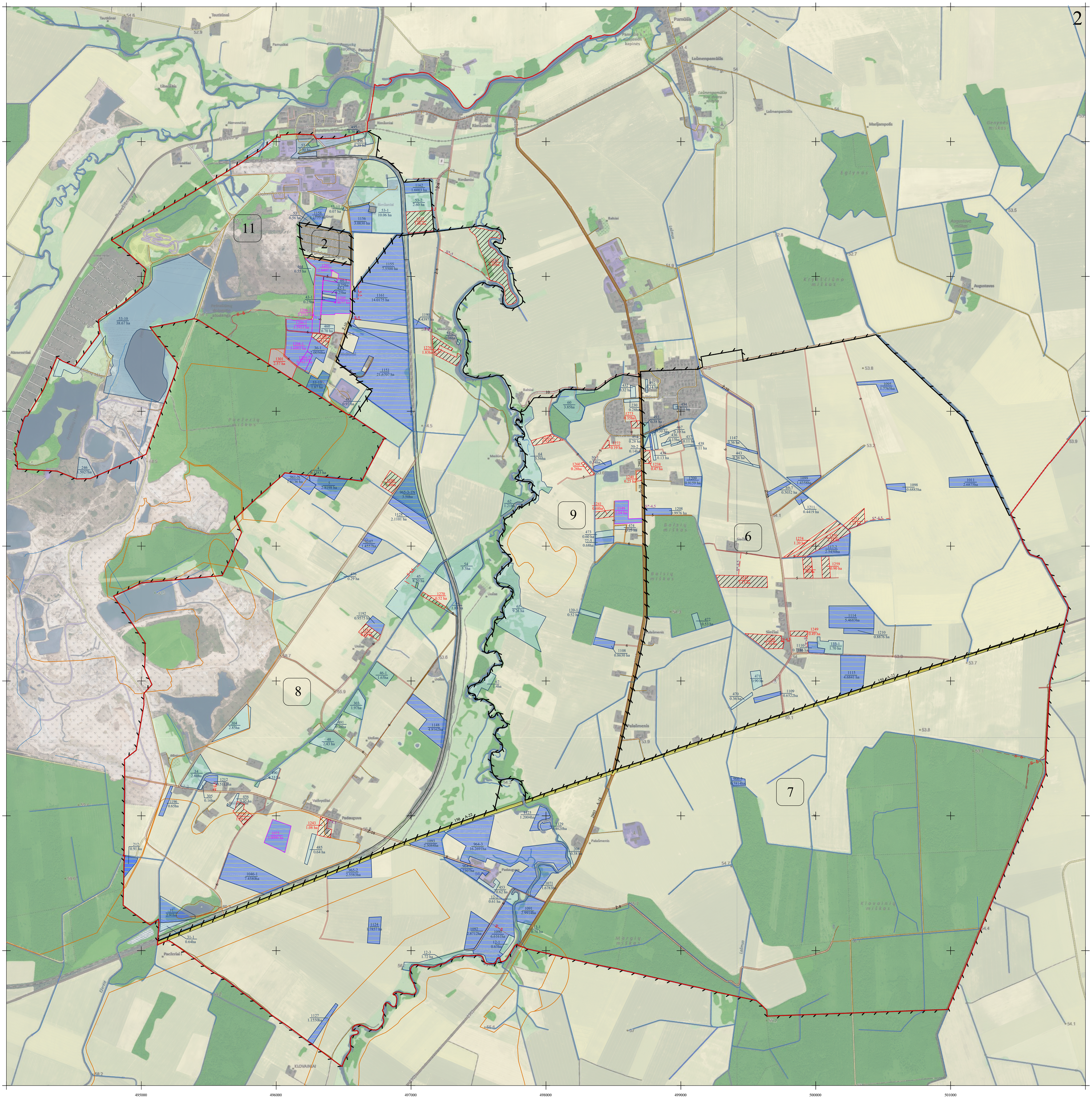

KARTOGRAFINIO PAGRINDO SUTARTINIAI ŽENKLAI

Valstybinis administracinis suskirstymas

- Kadastro vietovės riba
- Bloko riba

Žemės ūkio naudmenos

- Ariamoji žemė
- Sodai
- Pelkė

Augmenija

- Valstybinės reikšmės miškas
- Miškas
- Kvartalinės miško linijos ir proskynos

Pastatai ir statiniai

- Užstatytos, gamybinės-ūkinės, elektros pastočių bei kitų ryšių ir energetikos statinių, vandens valymo įrenginių teritorijos, aikštės, stovėjimo ir poilsio aikštelės, kiemai
- Pastatai

Hidrografijos objektai

- Upeliai, kanalai, drenažo grioviai
- Vamzdinės vandens praėjaidos, diukeriai
- Vandens telkiniai

Kultūros paveldo objektai ir jų teritorijos

- Kultūros paveldo objektas
- Kultūros paveldo objekto teritorija
- Kultūros paveldo objekto vizualinis apsaugos pozonis

Elektros energijos perdavimo linijos

- Antžeminių aukštos įtampos elektros energijos perdavimo linijų atramos
- 35 kV — Antžeminės aukštos įtampos elektros energijos perdavimo linijos (35kV, 110kV, 330kV - įtampos reikšmė)

Keliai, gatvės ir jų įrenginiai

- Geležinkelis
- 2914 / 150 — Rajoninis kelias(2914 - kelio Nr.) / krašto kelias (150 - kelio Nr.)
- Z-10 — Vietinės reikšmės kelias
- 6 — Suprojektuotas kelias (esamas)
- 4.5 — Suprojektuotas kelias (4,5-plotis)
- S-4.5 — Servitutinis kelias (4,5-plotis)
- S*-4.5 — Numatomas(siūlomas) servitutinis kelias (4,5-plotis)

ŽEMĖS REFORMOS ŽEMĖTVARKOS PROJEKTO PLANO SUTARTINIAI ŽENKLAI

- 1132 — Suprojektuotas perduoti neatlygintinai naudotis ar patikėjimo teise valdyti sklypas
- 1130 / 0.57 — Suprojektuotas nuomai žemės sklypas
- 1130 / 0.19 — Suprojektuotas žemės sklypas (pirkimui)
- 12-3 / 1.72 — Kiti LŽF plotai
- 182 / 2.5583 — LŽF žemei priskirti anksčiau patvirtintame žemės reformos žemėtvarkos projekte ar jam prilyginamuose žemės sklypų planuose suprojektuoti žemės sklypai
- 867-3 / 2.70 — LŽF žemei priskirti anksčiau patvirtintame žemės reformos žemėtvarkos projekte ar jam prilyginamuose žemės sklypų planuose suprojektuoti žemės sklypai (pasirinko šiame projekte)

SUDERINTA:

Nacionalinės žemės tarnybos prie Aplinkos ministerijos Šiaulių apygardos žemės tvarkymo ir administravimo skyriaus _____

(skyriaus pavadinimas)

(pareigos) (vardas ir pavardė) (parašas) (data)

PATVIRTINTA:

Nacionalinės žemės tarnybos prie Aplinkos ministerijos Šiaulių apygardos žemės tvarkymo ir administravimo skyriaus vedėjo _____ įsakymu Nr._____

(skyriaus pavadinimas) (data)

Žemės reformos žemėtvarkos projekto plano rengėjas:

Valstybės įmonė Žemės ūkio duomenų centras Žemės tvarkymo ir geodezijos departamentas Šiaulių žemėtvarkos ir geodezijos skyrius

(juridinio asmens ar kitos užsienio organizacijos pavadinimas, kai plano rengėjas dirba juridiniame asmenyje ar kitoje užsienio organizacijoje)

Skyriaus vadovė Danutė Tvaranavičienė

Vyr. specialistė Rita Vėtienė 2R-ŽR-363

(Plano rengėjo vardas ir pavardė, parašas, data, kvalifikacijos pažymėjimo Nr.)

Lietuvos Respublikos teritorijos M 1:10 000 skaitmeninis rastrinis ortofotografinis žemėlapis ORT10LT,

© Nacionalinė žemės tarnyba prie Aplinkos ministerijos