

KAIMO PLĖTROS ŽEMĖTVARKOS PROJEKTO ŪKINIŲ STATINIŲ STATYBOS VIETOS PARINKIMUI SPRENDINIŲ BRĖŽINYS M 1:2000

SUTARTINIAI ŽENKLAI

- Ūkininko T.Š. naudojamo sklypo dalis
- Ūkininių statinių statybos zona
- Žemės sklypo riba
- Gretimų žemės sklypų riba
- Esamas kelias
- Ariama
- Drenažas
- Įvažiavimas į statybos vietą
- Kelių apsaugos zonos
- Elektros tinklų apsaugos zona
- Miško žemė

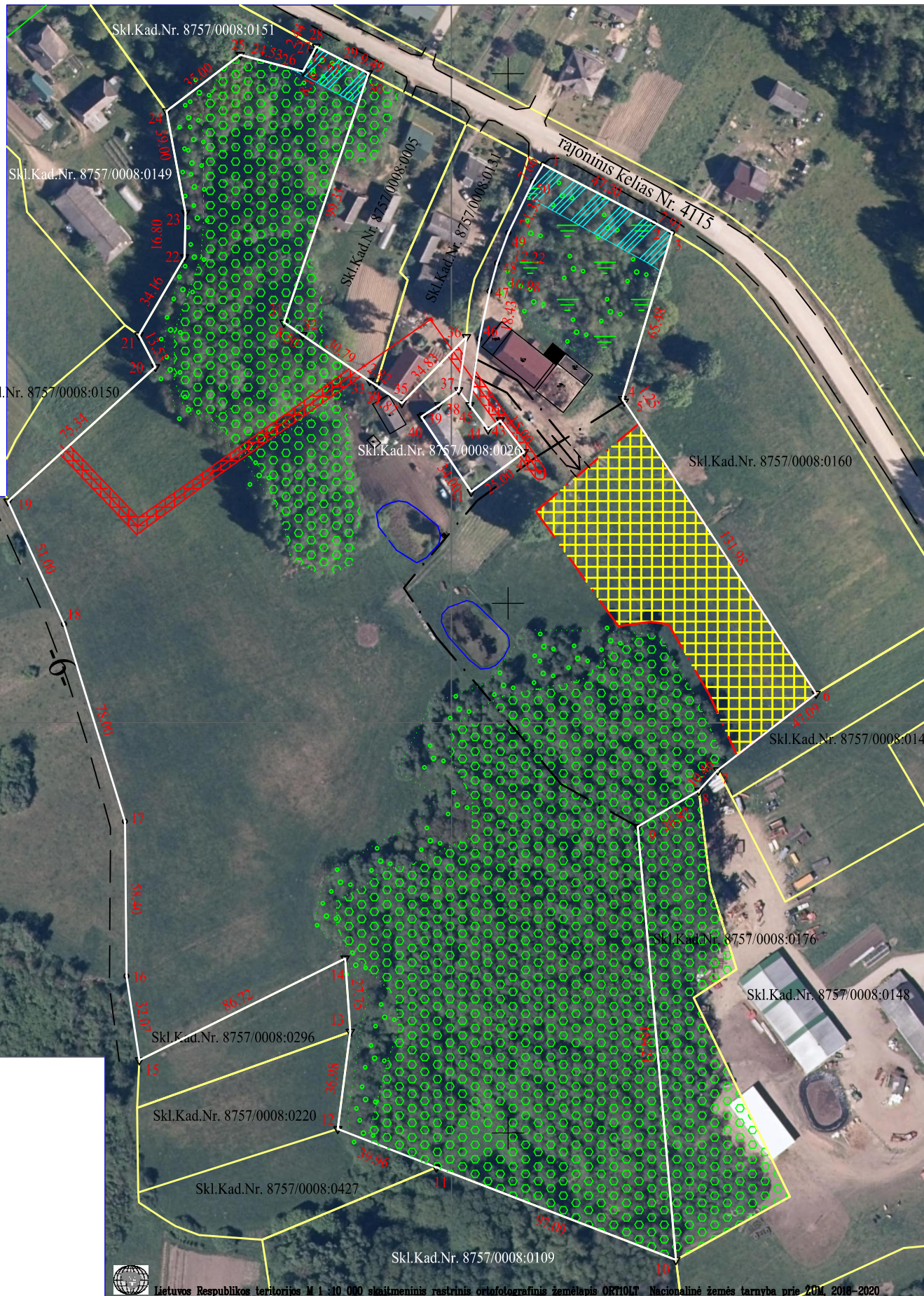

ŽEMĖS SKLYPO DUOMENYS

Apskritis	Tauragės
Rajono savivaldybė	Šlalės
Seniūnija	Laukuvos
Kaimas	Šiauduvos
Gatvė	Dievyčio g. 25A
Kadastro vietovė	Šiauduvos
Savininkas	T. Š., J. Š., R. Š.
Kadastro Nr.	8757/0008:0023
Plotas, ha	7,3596
Statybos zonos plotas, ha	0,5032

+
389600
+ 6160800

Žemės sklype taikomos specialiosios žemės ir miško naudojimo sąlygos

kodas	aprašymas	plotas, ha
106	Elektros tinklų apsaugos zonos (III skyrius, ketvirtasis skirsnis)	0,0857
102	Kelių apsaugos zonos (III skyrius, antrasis skirsnis)	0,1083
126	Miško žemė (VI skyrius, trečiasis skirsnis)	2,8289

Pastabos:

1. Atlikaht žemės kasybos darbus, būtina išsaugoti derlingąjį dirvožemio sluoksnį.

Matininkė Toma Geštautienė vykdanči veiklą pagal individualios veiklos pažymą Nr. 679920

Pažymėjimo nr. 2R-KP-414, išduota 2013 m. birželio 17 d.

pareigos	v., pavardė	parašas	data
matininkė	Toma Geštautienė		