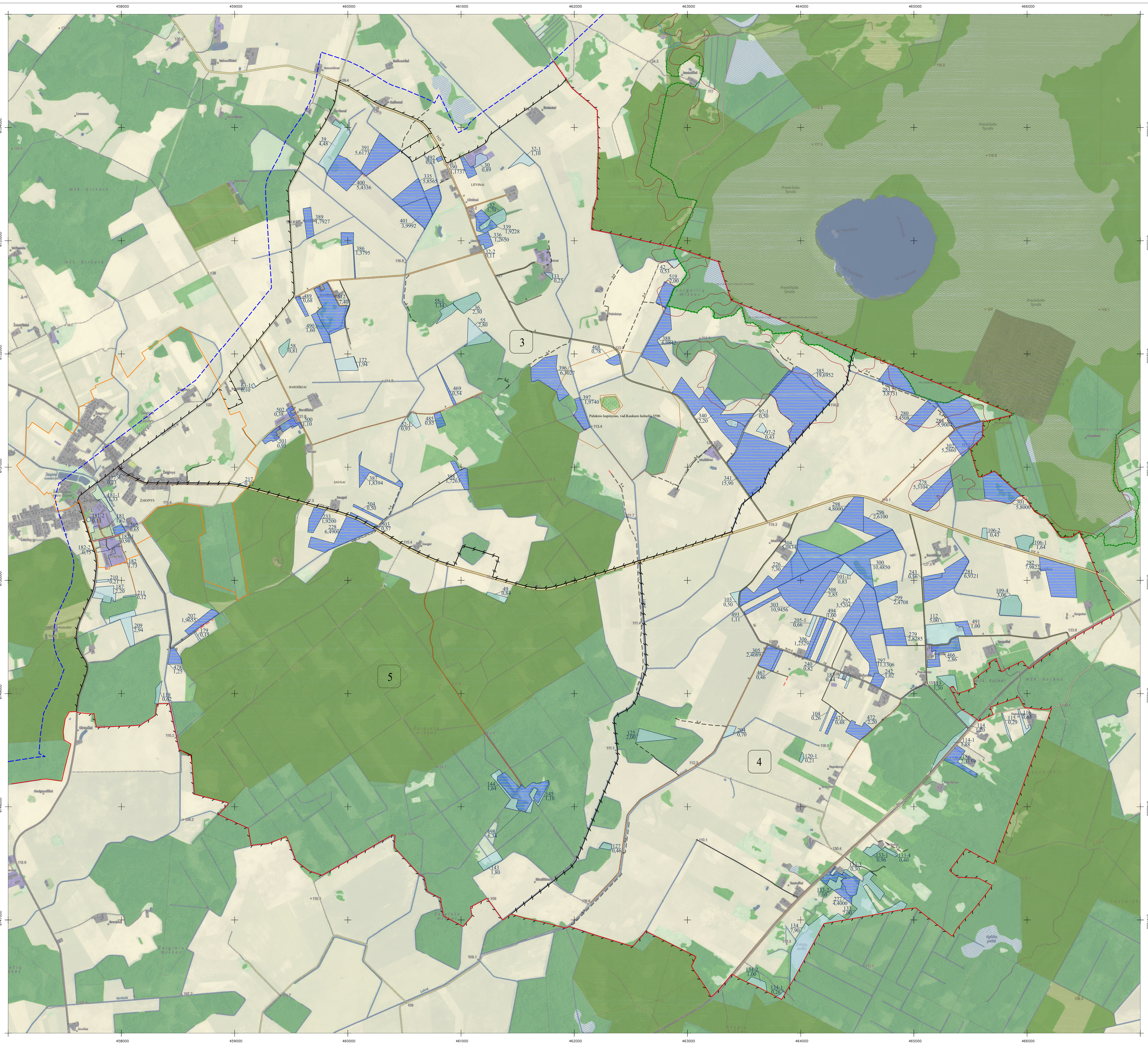

KARTOGRAFINIO PAGRINDO SUTARTINIAI ŽENKLAI

Valstybinis administracinis suskirstymas

- Kadastro vietovės riba
- Bloko riba
- Valstybės saugomų teritorijų ribos
- Urbanistinė plėtra
- PAST (paukščių apsaugai svarbi teritorija)
- BAST (buveinių apsaugai svarbi teritorija)

Žemės ūkio naudmenos

- Ariamoji žemė
- Pelkė

Augmenija

- Valstybinės reikšmės miškas
- Miškas
- Kvartalinės miško linijos ir proskynos

Hidrografijos objektai

- Upeliai, kanalai, drenažo grioviai
- Vamzdinės vandens pralaidos, diukeriai
- Vandens telkiniai

Pastatai ir statiniai

- Užstatytos, gamybinės-ūkinės, elektros pastočių bei kitų ryšių ir energetikos statinių, vandens valymo įrenginių teritorijos, aikštės, stovėjimo ir poilsio aikštelės, kiemai
- Pastatai
- Naudingų iškasenų telkiniai

Kultūros paveldo objektai ir jų teritorijos

- Kultūros paveldo objekto teritorija
- Kultūros paveldo objekto vizualinis apsaugos pozonis

Elektros energijos perdavimo linijos

- Antžeminių aukštos įtampos elektros energijos perdavimo linijų atramos
- 110 kV — Antžeminės aukštos įtampos elektros energijos perdavimo linijos (35kV, 110kV, 330kV - įtampos reikšmė)

Vamzdynai

- Dujotiekis

Keliai, gatvės ir jų įrenginiai

- 148 — Krašto kelias
- 2-10 — Vietinės reikšmės kelias
- 5 — Suprojektuotas kelias
- S-4 — Servitutinis kelias

- Kirpimo linija

LAISVOS ŽEMĖS FONDO ŽEMĖS PLANO SUTARTINIAI ŽENKLAI

- 127 / 0,46 — Kiti LŽF plotai
- 277 / 4,4000 — LŽF žemei priskirti anksčiau patvirtintame žemės reformos žemėtvarkos projekte ar jam prilyginamuose žemės sklypų planuose suprojektuoti žemės sklypai
- ~~182 / 3,66~~ — Laisvos žemės fondo žemės plotas, kurį nustatyta naudoti ne žemės ūkio veiklai

SUDERINTA:

Nacionalinės žemės tarnybos prie Aplinkos ministerijos _____

Kauno apygardos žemės tvarkymo ir administravimo skyrius

PATVIRTINTA:

Laisvos žemės fondo žemės plano rengėjas:

VĮ ŽŪDC Žemės tvarkymo ir geodezijos departamento Šiaulių žemėtvarkos ir geodezijos skyrius

(juridinio asmens ar kitos užsienio organizacijos pavadinimas, kai plano rengėjas dirba

Skyriaus vadovė Danutė Tvaranavičienė

juridiniame asmenyje ar kitoje užsienio organizacijoje)

Specialistė Irmina Dranginienė 2R-ŽR-340

(Plano rengėjo vardas ir pavardė, parašas, data, kvalifikacijos pažymėjimo Nr.)