KLAIPEDOS APSKRITIES ŠILUTĖS RAJONO ŠVĖKŠNOS SENIŪNIJOS
ŠVĖKŠNOS KADASTRO VIETOVĖS
LAISVOS ŽEMĖS FONDO ŽEMĖS PLANAS 2024 M M 1:10000

SUTARTINIAI ŽENKLAI

72
0,48 – laisvos žemės fondo plotas

112
0,85 – laisvos žemės fondo plotas priskirtas anksčiau patvirtintame žemės reformos žemėtvarkos projekte

– valstybinės reikšmės miškai

– kultūros paveldo objektų ir vietovių teritorijos

– apsaugos nuo fizinio poveikio pozonis

– vizualinės apsaugos pozonis

kaimų ribos

valstybinių parkų, draustinių, rezervatų, kultūros paveldo objektų teritorijos

kadastrinės vietovės riba

kadastrinės vietovės bloko riba

23–III–8 vietinės reikšmės keliai

193–III–22 valstybinės reikšmės keliai

S servitutinis kelias

1 kadastrinio bloko numeris

6211000
341000 koordinačių tinklelis

Švėkšnos mstl. kaimo pavadinimas

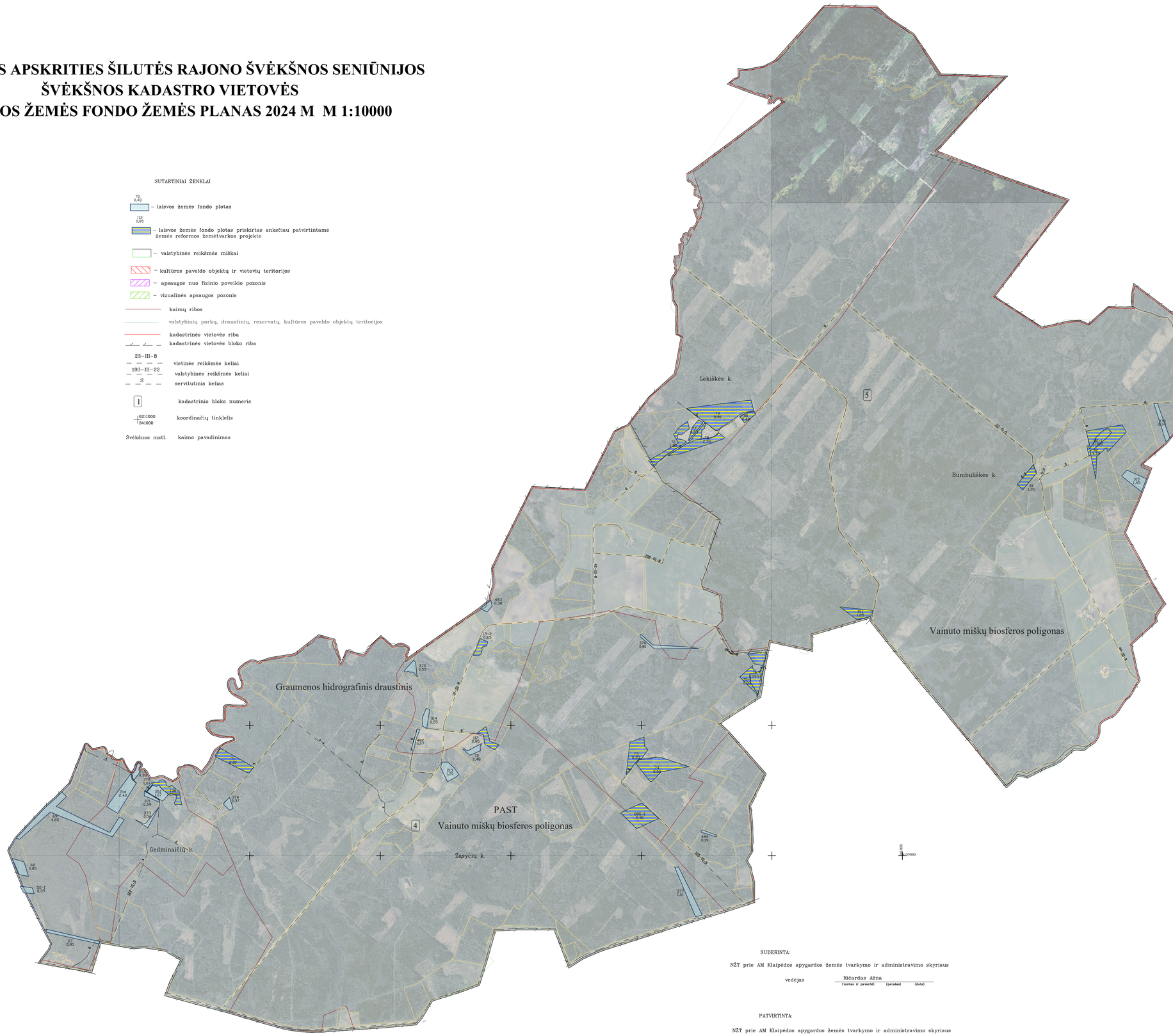

SUDERINTA:

NŽT prie AM Klaipėdos apygardos žemės tvarkymo ir administravimo skyriaus

vedėjas Ričardas Ažna
(vardas ir pavardė) (parašas) (data)

PATVIRTINTA:

NŽT prie AM Klaipėdos apygardos žemės tvarkymo ir administravimo skyriaus

vedėjas Ričardas Ažna 2024 m. ___ mėn. ___ d. įsakymu Nr.____

Lietuvos Respublikos teritorijos M 1:10 000 skaitmeninis rastrinis ortofotografinis žemėlapis ORTHOLT, 2023,
©NŽT Nacionalinė žemės tarnyba prie Aplinkos ministerijos.

VALSTYBĖS ĮMONĖS ŽEMĖS ŪKIO DUOMENŲ CENTRAS
ŽEMĖS TVARKYMO IR GEODEZIJOS DEPARTAMENTAS
KAUNO ŽEMĖTVARKOS IR GEODEZIJOS SKYRIUS

Pareigos	Vardas, pavardė	Parašas	Data
Projektų vadovė	Sandra Makrickienė		
Specialistė	Dalė Šuperė		
Kvalifikacijos pažymėjimo Nr.ZR-ŽA-65			