

PROJEKTUI PRILYGINAMAS PLANAS

M 1:10000

Kadastro vietovė	Kurtuvėnų
Seniūnija	Bubių
Miestas (rajonas)	Šiaulių
Apkritis	Šiaulių

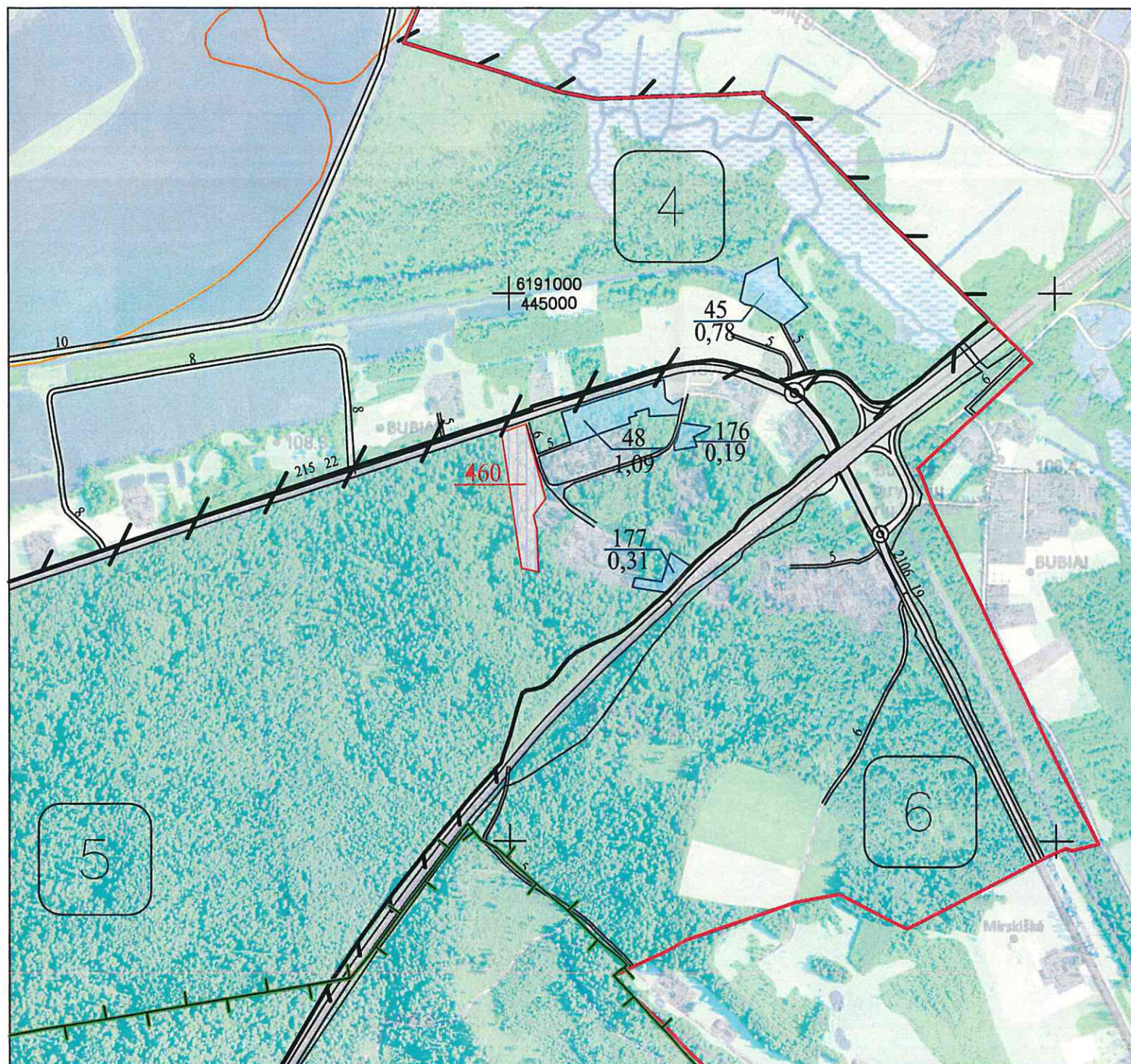

SUTARTINIAI ŽENKLAI	
Sutartinio ženklo žymėjimas	Sutartinio ženklo aprašymas
	Kadastro vietovės riba
	Bloko riba
	Bloko numeris
	Urbanizuota teritorija
	Valstybės saugomų teritorijų ribos
	Vietinės reikšmės kelias (Ž-danga, 10-kelio plotis)
	Suprojektuotas kelias (5-kelio plotis)
	Valstybinės reikšmės miškas
	Miškas
	Upeliai, kanalai, drenažo grioviai
	Vandens telkiniai
	Užstatyta teritorija
Bubiai	Gyvenamosios teritorijos pavadinimas
	Kiti LŽF plotai
	Laisvos žemės fondo žemės plotas, kurį nustatyta naudoti ne žemės ūkio veiklai
	LŽF žemei priskirti anksčiau patvirtintame žemės reformos žemėtvarkos projekte ar jam prilyginamuose žemės sklypų planuose suprojektuoti žemės sklypai
	Suprojektuotas patikėjimo teise žemės sklypas

SUPROJEKTUOTIEMS ŽEMĖS SKLYPAMS TAIKOMI SERVITUTAI, SPECIALIOSIOS ŽEMĖS NAUDOJIMO SĄLYGOS IR APRIBOJIMAI

Žemės sklypo numeris plane	Žemės sklypo plotas, ha	Žemės sklypui taikomi servitutai, specialiosios žemės naudojimo sąlygos ir apribojimai	
		kodas, aprašymas	plotas, ha
460	1,28	Valstybiniai parkai (V skyrius, dvidešimt trečiasis skirsnis)	1,28

Koordinatų sistema: Lietuvos koordinatų sistema LKS-94
 Kartografinis pagrindas: Lietuvos Respublikos teritorijos M 1:10000 skaitmeninis rastrinis ortofotografinis žemėlapis ORT10LT, 2018–2020,
 © Nacionalinė žemės tarnyba prie Aplinkos ministerijos,
 Lietuvos Respublikos teritorijos M 1:10000 georeferencinių erdvinų duomenų rinkinys GDR10LT, 2022,
 © Nacionalinė žemės tarnyba prie Aplinkos ministerijos.

SUDERINTAS:

Nacionalinės žemės tarnybos prie AM Šiaulių apygardos žemės tvarkymo ir administravimo skyrius

Nacionalinės žemės tarnybos prie AM Šiaulių apygardos žemės tvarkymo ir administravimo skyriaus vedėjas

Saulius Leščinskas

(pareigos, vardas ir pavardė, parašas, data)

Projektui prilyginamo plano rengėjas: UAB „Šiaulių hidroprojektas“ direktorius Gintaras Leščinskas

(pareigos, vardas ir pavardė, parašas, data)

Projektui prilyginamo plano rengėjas: UAB „Šiaulių hidroprojektas“ inžinierė Nijolė Songailienė

(pareigos, vardas ir pavardė, parašas, data)

2024, 02.19

2024-02-19

PROJEKTUI PRILYGINAMAS PLANAS

M 1:10000

Kadastro vietovė	Kurtuvėnų
Seniūnija	Bubių
Miestas (rajonas)	Šiauliai
Apskritis	Šiauliai

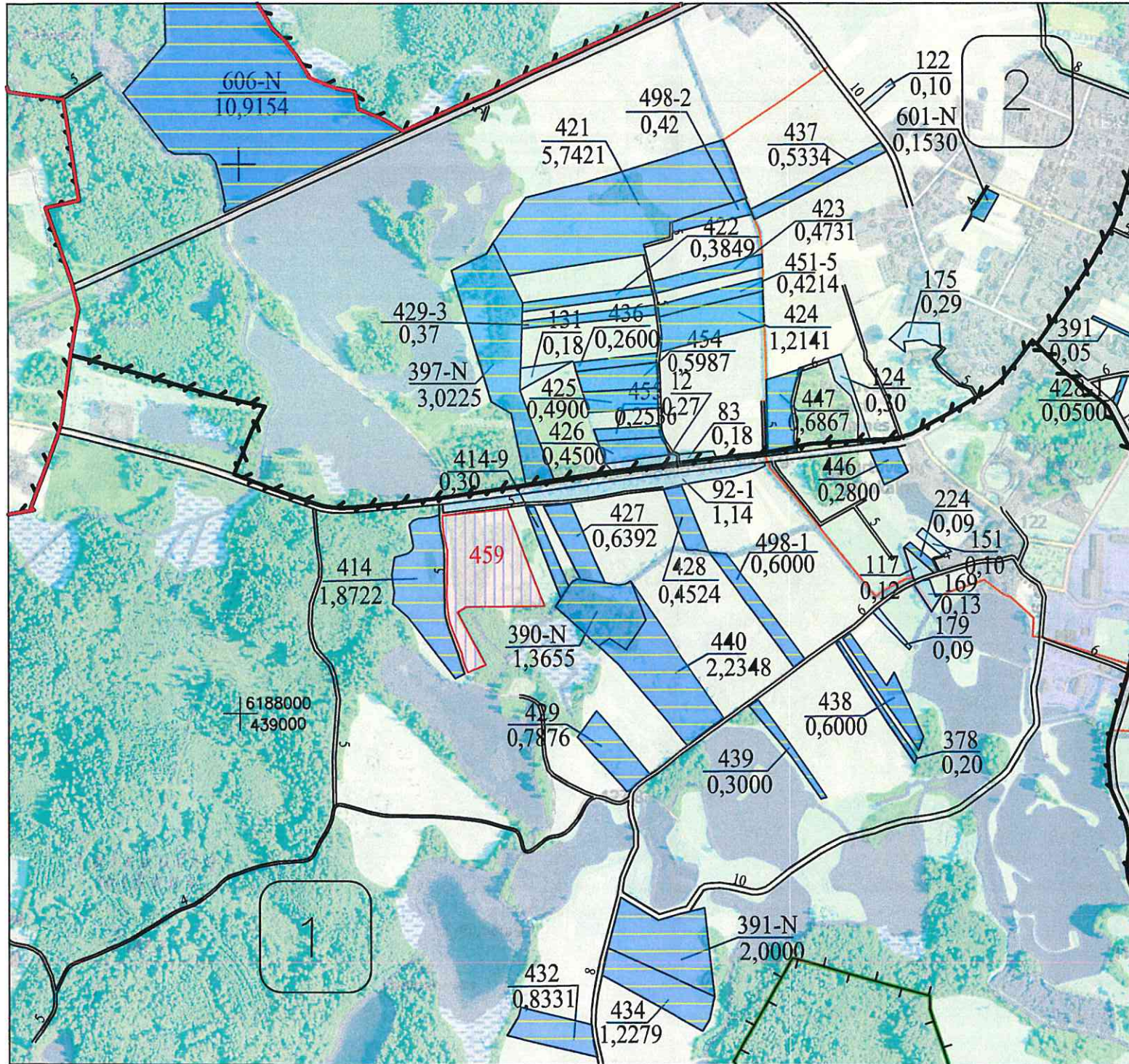

SUTARTINIAI ŽENKLAI	
Sutartinio ženklo žymėjimas	Sutartinio ženklo aprašymas
	Kadastro vietovės riba
	Bloko riba
	Bloko numeris
	Urbanizuota teritoija
	Valstybės saugomų teritorijų ribos
	Vietinės reikšmės kelias (Z-danga, 10-kelio plotis)
	Suprojektuotas kelias (5-kelio plotis)
	Valstybinės reikšmės miškas
	Miškas
	Upeliai, kanalai, drenažo grioviai
	Vandens telkiniai
	Užstatyta teritorija
Margiai	Gyvenamosios teritorijos pavadinimas
	Kiti LŽF plotai
	Laisvos žemės fondo žemės plotas, kurį nustatyta naudoti ne žemės ūkio veiklai
	LŽF žemei priskirti anksčiau patvirtintame žemės reformos žemėtvarkos projekte ar jam prilyginamuose žemės sklypų planuose suprojektuoti žemės sklypai
	Suprojektuotas patikėjimo teise žemės sklypas

SUPROJEKTUOTIEMS ŽEMĖS SKLYPAMS TAIKOMI SERVITUTAI, SPECIALIOSIOS ŽEMĖS NAUDOJIMO SĄLYGOS IR APRIBOJIMAI

Žemės sklypo numeris plane	Žemės sklypo plotas, ha	Žemės sklypui taikomi servitutai, specialiosios žemės naudojimo sąlygos ir apribojimai	
		kodas, aprašymas	plotas, ha
459	2,85	Valstybiniai parkai (V skyrius, dvidešimt trečiasis skirsnis)	2,85

SUDERINTAS:

Nacionalinės žemės tarnybos prie Aplinkos ministerijos Šiaulių apygardos žemės tvarkymo ir administravimo skyrius _____

(pareigos, vardas ir pavardė, parašas, data)

Projektui prilyginamo plano rengėjas:

UAB „Šiaulių hidroprojektas“ direktorius Gintaras Leščinskas _____

(pareigos, vardas ir pavardė, parašas, data)

Projektui prilyginamo plano rengėjas:

UAB „Šiaulių hidroprojektas“ inžinierė Nijolė Songailienė _____

(pareigos, vardas ir pavardė, parašas, data)

Koordinacių sistema: Lietuvos koordinacių sistema LKS-94
 Kartografinis pagrindas: Lietuvos Respublikos teritorijos M 1:10000 skaitmeninis rastrinis ortofotografinis žemėlapis ORTIOLT, 2018-2020.
 © Nacionalinė žemės tarnyba prie Aplinkos ministerijos.
 Lietuvos Respublikos teritorijos M 1:10000 georeferencinių erdviųjų duomenų rinkinys GDRIOLT, 2022.
 © Nacionalinė žemės tarnyba prie Aplinkos ministerijos.

Nacionalinės žemės tarnybos prie AM
 Šiaulių apygardos žemės tvarkymo
 ir administravimo skyriaus vedėjas

Saulius Leščinskas

Uždaroji
 akcinė bendrovė
 „Šiaulių hidroprojektas“

2024-0d-19

2024-0d-19

PROJEKTUI PRILYGINAMAS PLANAS

M 1:10000

Kadastro vietovė	Kurtuvėnų
Seniūnija	Bubių
Miestas (rajonas)	Šiaulių
Apskritis	Šiaulių

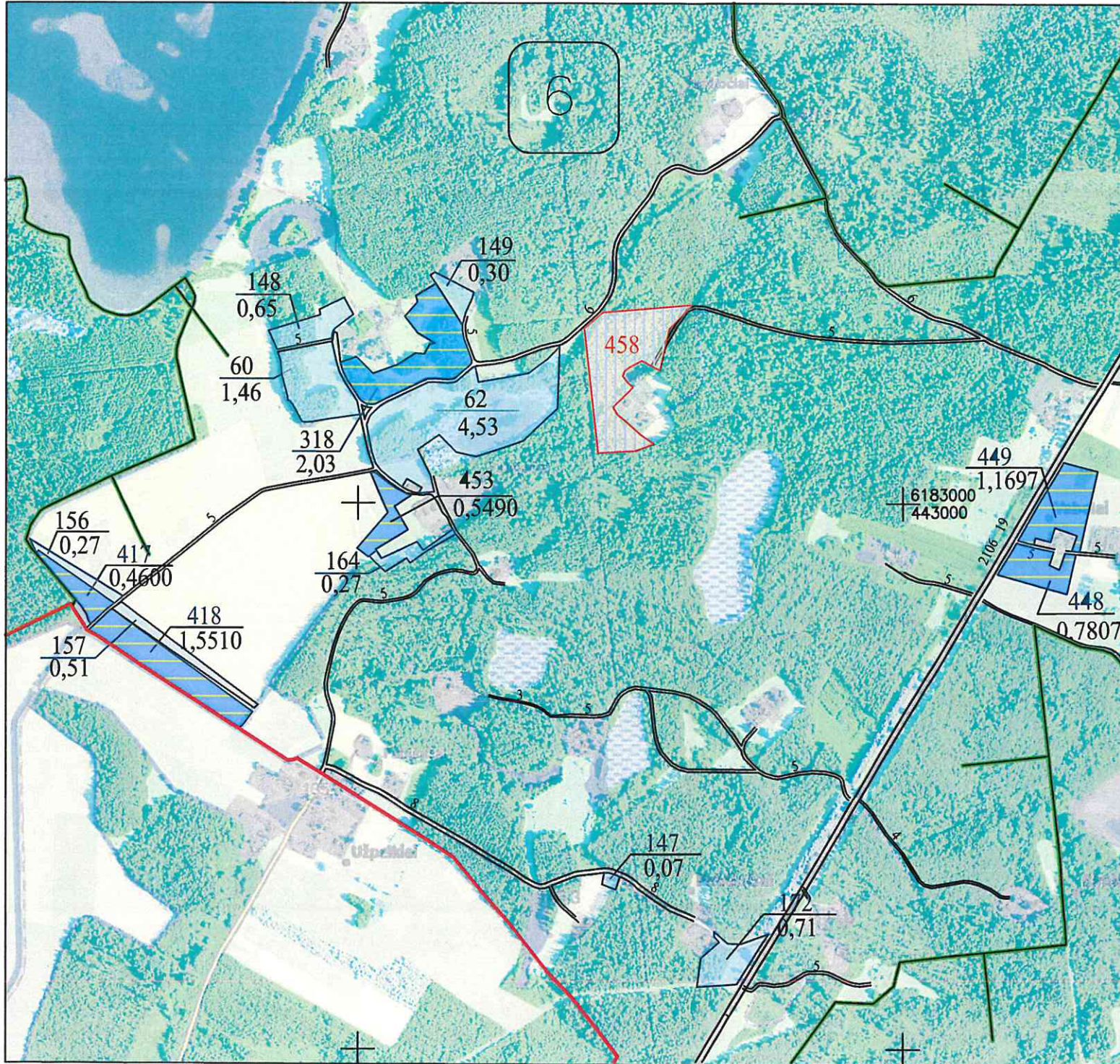

Koordinatų sistema: Lietuvos koordinatų sistema LKS-94
 Kartografinis pagrindas: Lietuvos Respublikos teritorijos M 1:10000 skaitmeninis rastrinis ortofotografinis žemėlapis ORTIOLT, 2018-2020,
 © Nacionalinė žemės tarnyba prie Aplinkos ministerijos,
 Lietuvos Respublikos teritorijos M 1:10000 georeferencinių erdvinio duomenų rinkinys GDR1OLT, 2022,
 © Nacionalinė žemės tarnyba prie Aplinkos ministerijos.

SUTARTINIAI ŽENKLAI	
Sutartinio ženklo žymėjimas	Sutartinio ženklo aprašymas
	Kadastro vietovės riba
	Bloko riba
	Bloko numeris
	Urbanizuota teritoija
	Valstybės saugomų teritorijų ribos
	Vietinės reikšmės kelias (Ž-danga, 10-kelio plotis)
	Suprojektuotas kelias (5-kelio plotis)
	Valstybinės reikšmės miškas
	Miškas
	Upeliai, kanalai, drenažo grioviai
	Vandens telkiniai
	Užstatyta teritorija
Pabijočiai	Gyvenamosios teritorijos pavadinimas
	Kiti LŽF plotai
	Laisvos žemės fondo žemės plotas, kurį nustatyta naudoti ne žemės ūkio veiklai
	LŽF žemei priskirti anksčiau patvirtintame žemės reformos žemėtvarkos projekte ar jam prilyginamuose žemės sklypų planuose suprojektuoti žemės sklypai
	Suprojektuotas patikėjimo teise žemės sklypas

SUPROJEKTUOTIEMS ŽEMĖS SKLYPAMS TAIKOMI SERVITUTAI, SPECIALIOSIOS ŽEMĖS NAUDOJIMO SĄLYGOS IR APRIBOJIMAI

Žemės sklypo numeris plane	Žemės sklypo plotas, ha	Žemės sklypui taikomi servitutai, specialiosios žemės naudojimo sąlygos ir apribojimai	
		kodas, aprašymas	plotas, ha
458	2,50	Valstybiniai parkai (V skyrius, dvidešimt trečiasis skirsnis)	2,50

SUDERINTAS:

Nacionalinės žemės tarnybos prie Aplinkos ministerijos ir administravimo skyrius

Nacionalinės žemės tarnybos prie AM
 Šiaulių apygardos žemės tvarkymo
 ir administravimo skyriaus vedėjas

Saulius Lesčiauskas

2024.02.19

(pareigos, vardas ir pavardė, parašas, data)

Projektui prilyginamo plano rengėjas:
 UAB „Šiaulių hidroprojektas“ direktorius Gintaras Leščinskas

(pareigos, vardas ir pavardė, parašas, data)

Projektui prilyginamo plano rengėjas:
 UAB „Šiaulių hidroprojektas“ inžinierė Nijolė Songailienė

(pareigos, vardas ir pavardė, parašas, data)

2024.02.19
 Nsongailienė-2024-02-19