UTENOS APSKRITIES ANYKŠČIŲ RAJONO (SAVIVALDYBĖS) SVĖDASŲ SENIŪNIJOS AULELIŲ KADASTRO VIETOVĖS ŽEMĖS LAISVOS VALSTYBINĖS ŽEMĖS FONDO ŽEMĖS PLANAS 2024 M.

M 1:10000

AULELIŲ KADASTRO VIETOVĖS BLOKŲ IŠDĖSTYMO SCHEMA:

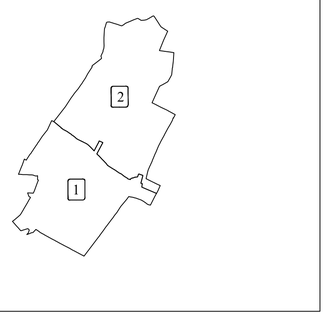

GRETIMOS KADASTRO VIETOVĖS

A-B	VILUČIŲ K.V. (UTENOS R. SAV.)
B-C	KAIMYNŲ K.V. (UTENOS R. SAV.)
C-D	SVĖDASŲ K.V.
D-A	DAUJOČIŲ K.V.

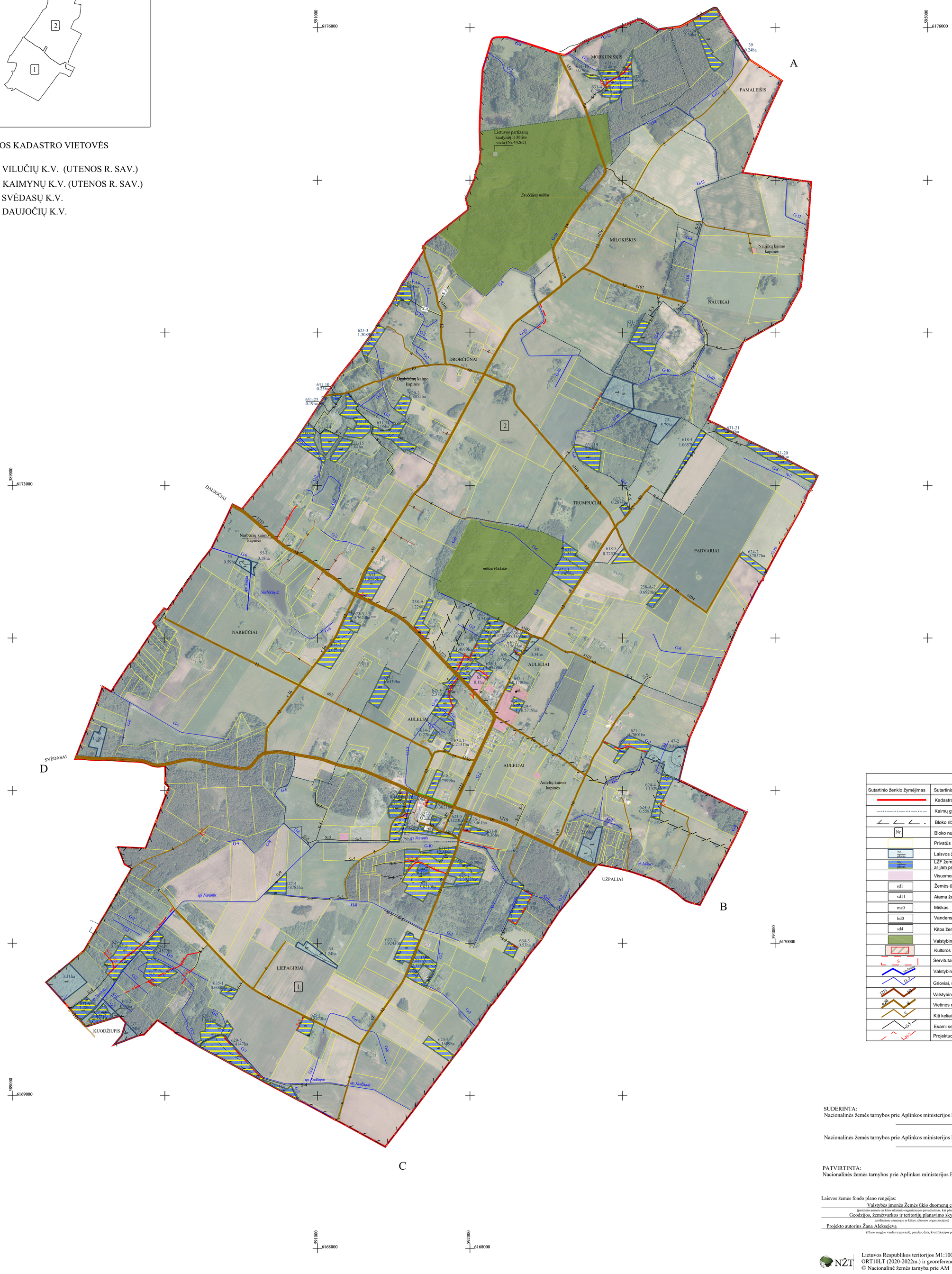

SUTARTINIAI ŽENKLAI	
Sutartinio ženklo žymėjimas	Sutartinio ženklo aprašymas
	Kadastro vietovės riba
	Kaimų gyvenamųjų vietovių riba
	Bloko riba
Nr.	Bloko numeris
	Privatūs žemės sklypai
Nr. plotas	Laisvos žemės fondo (LŽF) žemės plotai
Nr. plotas	LŽF žemei priskirti ankščiau patvirtintame žemės reformos žemėtvarkos projekte ar jam prilyginamuose žemės sklypų planuose suprojektuoti žemės sklypai
	Visuomenės poreikiams naudojamos teritorijos
sd1	Žemės ūkio naudmenos
sd11	Aiama žemė
ms0	Miškas
hd0	Vandens telkiniai
sd4	Kitos žemės naudmenos
	Valstybinės reikšmės miškų plotai
	Kultūros paveldo objektų apsaugos nuo fizinio poveikio zona
S	Servitutai
up.Narutis	Valstybinės reikšmės vandenys
G-2	Grioviai, upeliai
I216	Valstybinės reikšmės keliai
A26	Vietinės reikšmės viešieji keliai
s	Kiti keliai
S-5	Esami servitutiniai keliai
L+S	Projektuojami keliai

SUDERINTA:
Nacionalinės žemės tarnybos prie Aplinkos ministerijos Panevėžio apygardos žemės tvarkymo ir administravimo skyrius

(parašas) (data)

Nacionalinės žemės tarnybos prie Aplinkos ministerijos Panevėžio apygardos žemės tvarkymo ir administravimo skyrius

(parašas) (data)

PATVIRTINTA:
Nacionalinės žemės tarnybos prie Aplinkos ministerijos Panevėžio apygardos žemės tvarkymo ir administravimo skyrius

Laisvos žemės fondo plano rengėjas:

Valstybės įmonės Žemės ūkio duomenų centro
(juridinio asmens ar kitos užsienio organizacijos pavadinimas, kai plano rengėjas dirba
Geodzijos, žemėtvarkos ir teritorijų planavimo skyrius
juridiniame asmenyje ar kitoje užsienio organizacijoje)

Projekto autorius Žana Aleksejeva 2024-04-10, 2R-ŽR-417
(Plano rengėjo vardas ir pavardė, parašas, data, kvalifikacijos pažymėjimo Nr.)

Lietuvos Respublikos teritorijos M1:10000 skaitmeninis rastrinis ortofotografinis žemėlapis ORT10LT (2020-2022m.) ir georeferencinio pagrindo duomenų bazė GDR10LT.
© Nacionalinė žemės tarnyba prie AM