

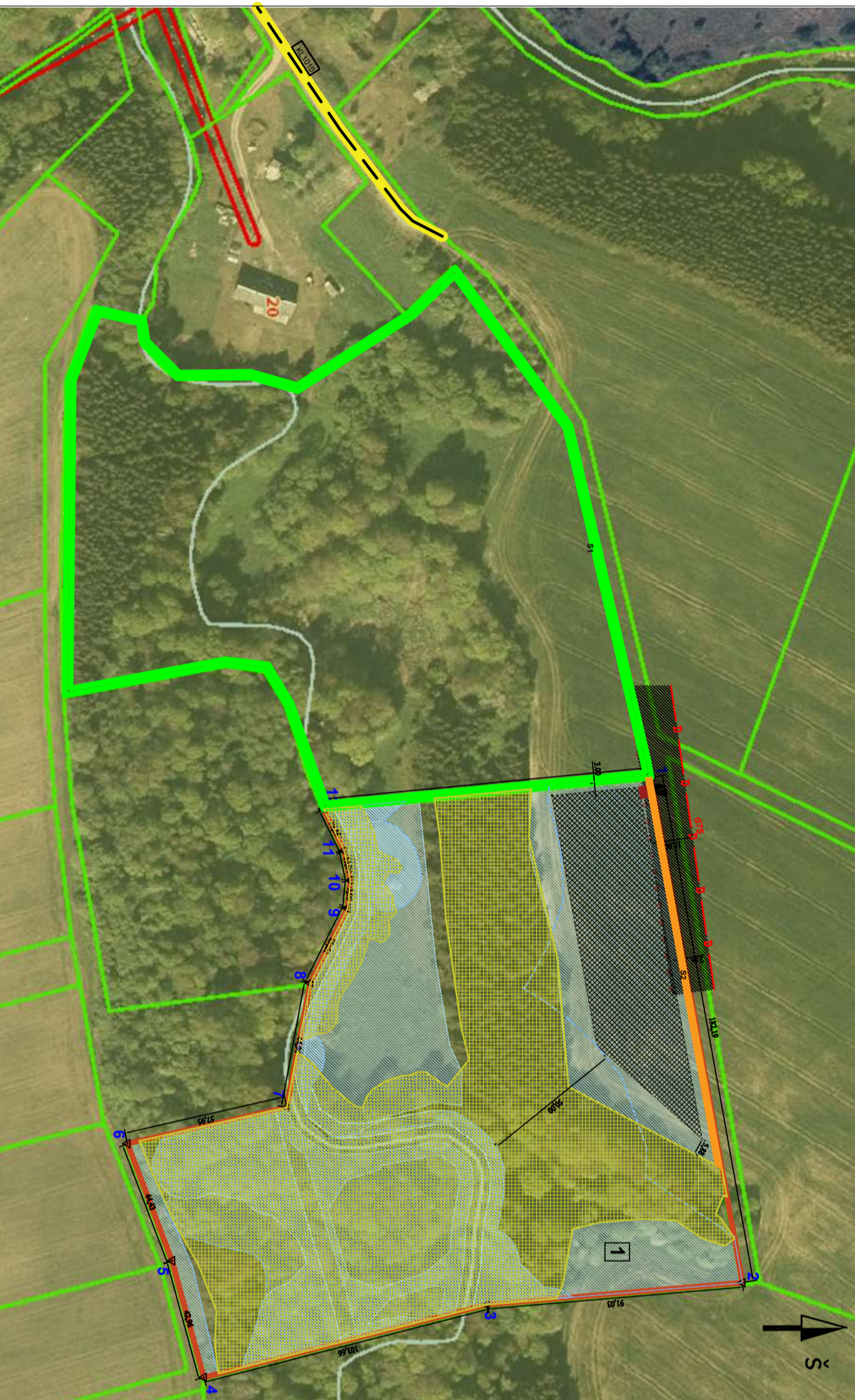

KAIMO PLĒTROS ŽEMĒTVARKOS PROJEKTAS ŪKININKO SODYBOS VIETAJ PARINKTI M 1:1000

SPRENDINIŲ BRĖŽINYS

Planuojamos teritorijos bendras plotas **2.9300** ha



Žemės sklypo savininko/naudotojo vardas,pavardė ar pavadinimas	Žemės sklypo kadastro Nr.	bendras plotas	Žemės naudojimo aprašymas (ha) iki			
			iš viso	miškas	keliai	užstatyta teritorija
Fizinis asmuo	5535/0003.0128	2.9300	0.6560	1.8339		
Žemės sklypo savininko/naudotojo vardas,pavardė ar pavadinimas	Žemės sklypo kadastro Nr.	bendras plotas	Žemės naudojimo aprašymas (ha) po			
			iš viso	miškas	keliai	užstatyta teritorija
Fizinis asmuo	5535/0003.0128	2.9300	0.2104	1.8339	0.0281	0.3667

Valstybei nuosavybės teise priklausančioms ir bendro naudojimo drenažo rinktuvams nustatoma po 15 m į abi puses nuo rinktuvo ašinės linijos apsauginė juosta, kurioje draudžiama statyti statinius, sodinti medžius ir krūmus. Tik tiksliai nustatūs (atsikakas) drenažo rinktovo buvimo vieta ir suderinus su savivaldybės melioracijos specialistais, statinius galima statyti arčiau, bet ne mažesniu kaip 5 m atstumu nuo drenažo rinktovo. Melioracijos statiniai, sugadinti statybų metu, bus atstatomi arba pertvarkomi užsakovo lėšomis, kad nebūtų pažeistas vandens režimas gretimuose sklypuose.

Gatvė namo Nr.	
Kaimas (miestelis)	Vitinių k.
Senitija	Kretingalės
Miestas (rajonas)	Klaipėdos rajonas
Apskritis	Klaipėdos

Žemės sklypo (sklypų) kadastro Nr.	5535 žemės sklypo Nr.						
	bloko Nr.	0	3	0	1	2	8
0	0	0	3	0	1	2	8

Greitmojė	Žemės sklypo kadastro Nr.	Pastabas
1-2	L.v.ž.f	Lietuvos Respublika
2-3-4	5535/0003.0121	Privatus asmuo
4-5-6-7-8	L.v.ž.f	Lietuvos Respublika
8-9-10-11-12	5535/0003.0165	Privatus asmuo
12-1	5535/0003.0122	Privatus asmuo
1-2	L.v.ž.f	Lietuvos Respublika

Žemės sklypo Nr.	Aprašymas	Plotas,ha
1	Melioruotos žemės ir melioracijos statinių apsaugos zonos (VI skyrius, antas skirsnis)	0.7500
1	Paviršiniai vandens telkiniai (VI skyrius, šeštasis skirsnis)	0.1363
1	Natūralios piešvos bei ganyklos (VI skyrius, ketvirtas skirsnis)	0.4127
1	Paviršinių vandens telkinių pakrantės apsaugos juostos (VI skyrius, aštuntasis skirsnis)	0.3562
1	Paviršinių vandens telkinių apsaugos zonos (VI skyrius, septyntas skirsnis)	0.9537
1	Miško žemė (VI skyrius, trečiasis skirsnis)	1.8339
1	Dirvožemio apsauga žemės ūkiui paskirties žemės sklypuose (VI skyrius, keturioliktasis skirsnis)	0.2104

Taško Nr.	Koordinatų žinaraštis			
	X	Y	X	Y
1	6192617.41	325645.39	6192488.02	325762.46
2	6192649.70	325824.69	6192496.32	325718.29
3	6192559.00	325832.48	6192509.56	325691.80
4	6192458.62	325858.33	6192510.57	325681.90
5	6192447.34	325816.88	6192508.35	325671.29
6	6192431.52	325775.36	6192501.00	325656.64

SUTARTINIAI ŽENKLAI

	Planuojamas žemės sklypas		Kelias KL1010
	Gretimi žemės sklypai		Esamas drenažo rinktuvai
	Įvažiuojamas/išvažiuojamas		Specialiosios žemės naudojimo sąlygos
	Statybos zona		Servitutas (kelio plėtrai, plotis - 2 m)
	Miško žemė pagal kadastro duomenis		Apraibojimų statyti pastatus mažesniu kaip 50 metrų atstumu iki paviršinių vandens telkinių pakrantės apsaugos juostos išorinės ribos riba

Atestato Nr.	R. Burneikienės individuali veikla, Nr. 524730, Tarkos pr. 5, Klaipėda, tel. +37061530201, El. paštas: red.a.burneikiene@gmail.com	Objektas: Žemės sklypo (kadastro Nr. 5535/0003.0128), esančio Vitinių k., Kretingalės sen., Klaipėdos rajono sav., Klaipėdos apskr., kaimo plėtos žemėtvarkos projekto ūkininko sodybos vietai parinkti
Nr. 2R-FR-784	Rengėjas: R. BURNEIKIENĖ	2024

SPRENDINIŲ BRĖŽINYS		Laida: 1
M 1:1000		Lapas: 1
		Lapy: 1