TELŠIŲ APSKRITIES MAŽEIKIŲ RAJONO SAVIVALDYBĖS SEDOS SENIŪNIJOS SEDOS GIRIOS KADASTRO VIETOVĖS LAISVOS ŽEMĖS FONDO ŽEMĖS PLANAS M1:10000

2022-09-26

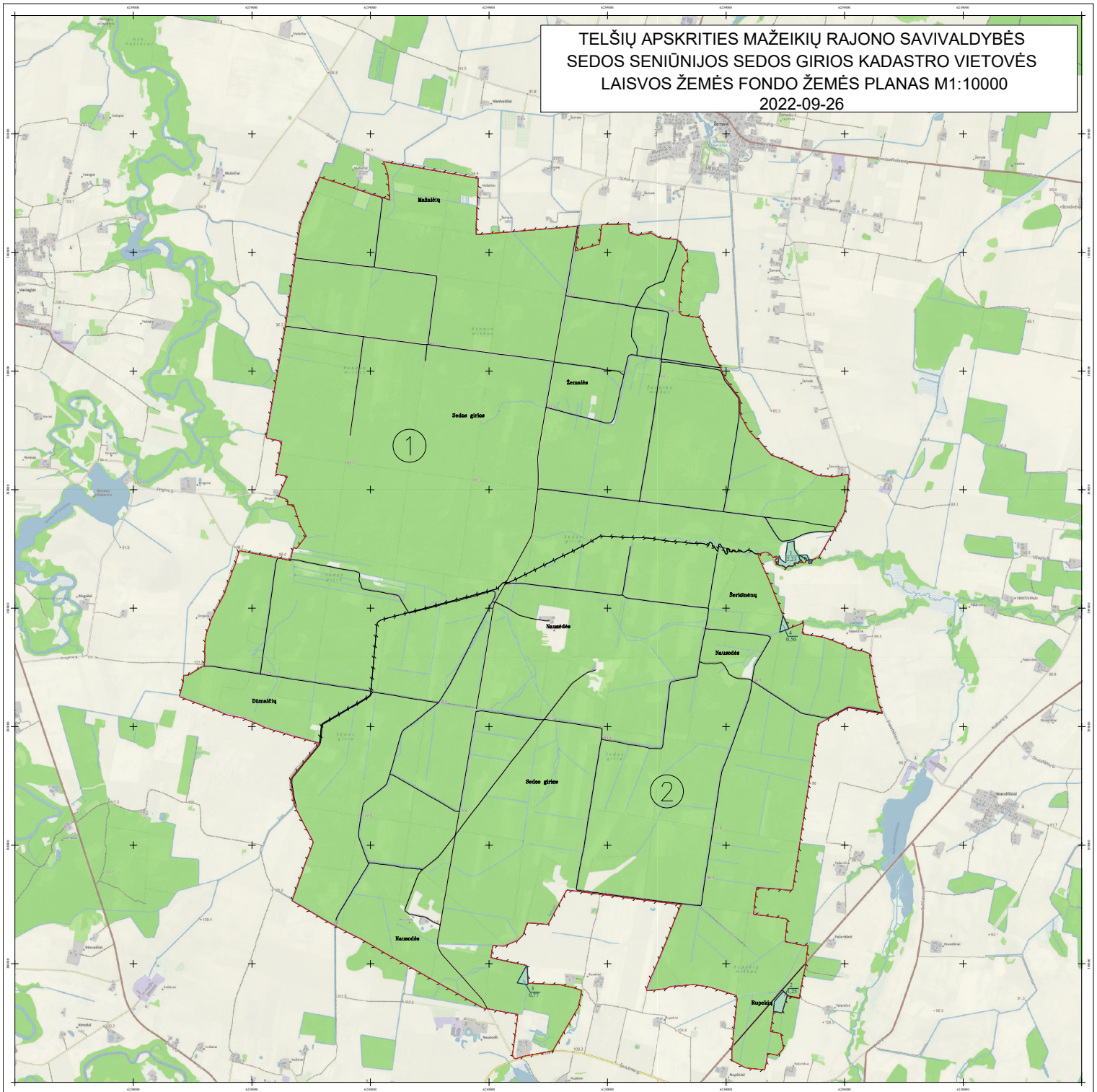

LAISVOS ŽEMĖS FONDO ŽEMĖS PLANO SUTARTINIAI ŽENKLAI

KARTOGRAFINIO PAGRINDO SUTARTINIAI ŽENKLAI

Valstybinis administracinis suskirstymas

- Kadastro vietovės riba
- Rinkio riba
- Urbanistinė plėtra
- Valstybės saugomų teritorijų ribos

Žemės ūkio naudmenos

- Arimoji žemė
- Sodai
- Pelkė

Augmenija

- Valstybinės reikšmės miškas
- Miškas
- Kvartalinės miško linijos ir proskynos

Hidrografijos objektai

- Upės, kanalai, drenažo grioviai
- Vandens kelias
- Vandens telkiniai

Kultūros paveldo objektai ir jų teritorijos

- Kultūros paveldo objektas
- Kultūros paveldo objektų ir vietovių teritorija
- Kultūros paveldo objektų apsaugos zonos

Pastatai ir statiniai

- Užstatytos, gamybinės-ūkinės, elektros perdavių bei kitų rūšių ir energetikos statinių, vandens saugos įrenginių teritorijos, aikštės, stovėjimo ir poilsio aikštės, kiemai
- Pastatai

Elektros energijos perdavimo linijos

- 330 kV Antžeminiu aukštos įtampos elektros energijos perdavimo linijų atramos
- 110 kV Antžeminiais aukštos įtampos elektros energijos perdavimo linijos (35kV, 110kV, 220kV - įtampos reikšmės)

Kelai, gatvės ir jų įrenginiai

- 250 Kietos kelias
- 7,5 Vietinės reikšmės kelias
- 6 Sopoginiuotas kelias
- 6-7 Šaviečiokas kelias

1 / 2,23 Kilo LZF plotas

SUDERINTA:
Nacionalinės žemės tarnybos prie Žemės ūkio ministerijos _____
(teritorinio skyriaus pavadinimas)
skyriaus _____
(parašas) (vardas ir pavardė) (parašas) (data)

PATVIRTINTA:
Nacionalinės žemės tarnybos prie Žemės ūkio ministerijos direktoriaus
Nacionalinės žemės tarnybos prie Žemės ūkio ministerijos
_____ vedėjo _____ įsakymu Nr._____
(teritorinio skyriaus pavadinimas) (data)

Laisvos žemės fondo žemės plano rengėjas:
Valstybės įmonė Valstybės žemės fondas Šiaulių žemėtvarkos ir geodezijos skyrius
(juridinio asmens ar kitos ūkinės organizacijos pavadinimas, kai plano rengėjas dirba
Skyriaus vadovė Danutė Tvaranavičienė
(užrašas asmenyje ar kitoje ūkinės organizacijoje)
Vyr. specialistė Rima Ivanova 2R-ŽR-406
(Plano rengėjo vardas ir pavardė, paraštas, data, kvalifikacijos pažymėjimo Nr.)