

**KAIMO PLĖTROS ŽEMĖTVARKOS PROJEKTAS**  
**ŽEMĖS ŪKIO VEIKLAI REIKALINGŲ STATINIŲ**  
**STATYBOS VIETAI PARINKTI**  
**OBJEKTO ADRESAS**

Kadastro:	vietovė	Bezdonių	blokas	sklypas
Žemės sklypo kadastro Nr.:	4	1	0	7 0 5 0 0 0 3 5 5

Gatvė, namo Nr.	UŽUPIO G. 41
Kaimas (miestelis)	BEZDONIŲ
Seniūnija	BEZDONIŲ
Miestas (rajonas)	VILNIAUS
Apskritis	VILNIAUS
PASLAUGOS NUMERIS:	KPZP-102471

**SUTARTINIAI ŽYMĖJIMAI:**

	Žemės sklypo ribos
	Gretimų žemės sklypų ribos
	Ūkininko sodybos teritorija
	Miško riba
	Projektuojami vidaus keliai
	Statinių statybos zona
	Ivažiavimas į užstatymo teritoriją
	Ivažiavimo kelias
	Kelio ir inž. tinklų servitutas
	Projektuojamas servitutas
	Esamas servitutas
	Vieta rūšiuojamų atliekų surinkimo konteineriams
	Plan. biologinio valymo įrenginiai su infiltracija į gruntą
	Planuojamo artez. gręžinio griežto režimo SAZ=5,0m, 79kv.m.
	Planuojamas artezinis gręžinys
	Planuojamas vandentiekio tinklas
	Eismo kryptis
	Paviršinio vandens telkinio apsaugos juostos ir zonos riba
	Užverčiama kūdros dalis
	Paviršinio vandens telkinio statybos ribojimo zonos riba
	Kanalizuojantis vamzdis

Servitutai:		
<b>Kodas</b>	<b>Plotas, ha</b>	
215	0,0640	Kelio servitutas - teisė važiuoti transporto priemonėmis, naudotis pėsčiųjų taku (tarnaujantis)

Žemės sklype taikomos specialiosios žemės ir miško naudojimo sąlygos nustatytos LIETUVOS RESPUBLIKOS SPECIALIŲJŲ ŽEMĖS NAUDOJIMO SĄLYGŲ ĮSTATYMU 2019 m. birželio 6 d. Nr. XIII-2166 Vilnius		
<b>Kodas</b>	<b>Plotas, ha</b>	
126	1,8885	Miško žemė (VI skyrius, trečiasis skirsnis)
120	2,3654	Požeminio vandens vandenviečių apsaugos zonos (VI skyrius, vienuoliktasis skirsnis)
152	0,2930	Dirvožemio apsauga žemės ūkio paskirties žemės sklypuose (VI skyrius, keturioliktasis skirsnis)

Gretimybė	Skł. kadastro Nr.	Vardas Pavardė	Parašas
1-2	4107/0500:0276		
2-5	4107/0500:0307		
5-6	4107/0500:0325		
6-9	4107/0500:0328		
9-1	4107/0500:0359		

**SKLYPO KOORDINATĖS**  
(LKS-94 koordinatėjų sistemoje)

Taško Nr.		X/Y
1	R	6076278.24 596502.75
2	R	6076297.61 596663.58
3	R	6076280.31 596666.23
4	R	6076275.87 596666.91
5	R	6076142.53 596687.35
6	R	6076132.96 596617.50
7	R	6076134.63 596612.56
8	R	6076136.11 596608.17
9	R	6076166.80 596517.39
10	R	6076172.61 596516.63
UŽSTATYMO ZONA		
12	R	6076287.51 596604.80
13	R	6076290.35 596628.38
14	R	6076283.68 596630.45
15	R	6076265.80 596620.64
16	R	6076258.74 596615.08
17	R	6076256.23 596612.73
18	R	6076241.67 596598.68
19	R	6076233.57 596592.40
20	R	6076223.31 596581.77
21	R	6076248.67 596586.47
22	R	6076279.59 596596.88
23	R	6076278.79 596602.71
24	R	6076172.12 596560.78
25	R	6076167.98 596562.16
26	R	6076166.08 596559.30
27	R	6076164.27 596555.88
28	R	6076163.35 596553.39
29	R	6076165.89 596531.48
30	R	6076170.45 596519.94
31	R	6076176.92 596519.09
32	R	6076176.51 596519.80
33	R	6076167.64 596544.84

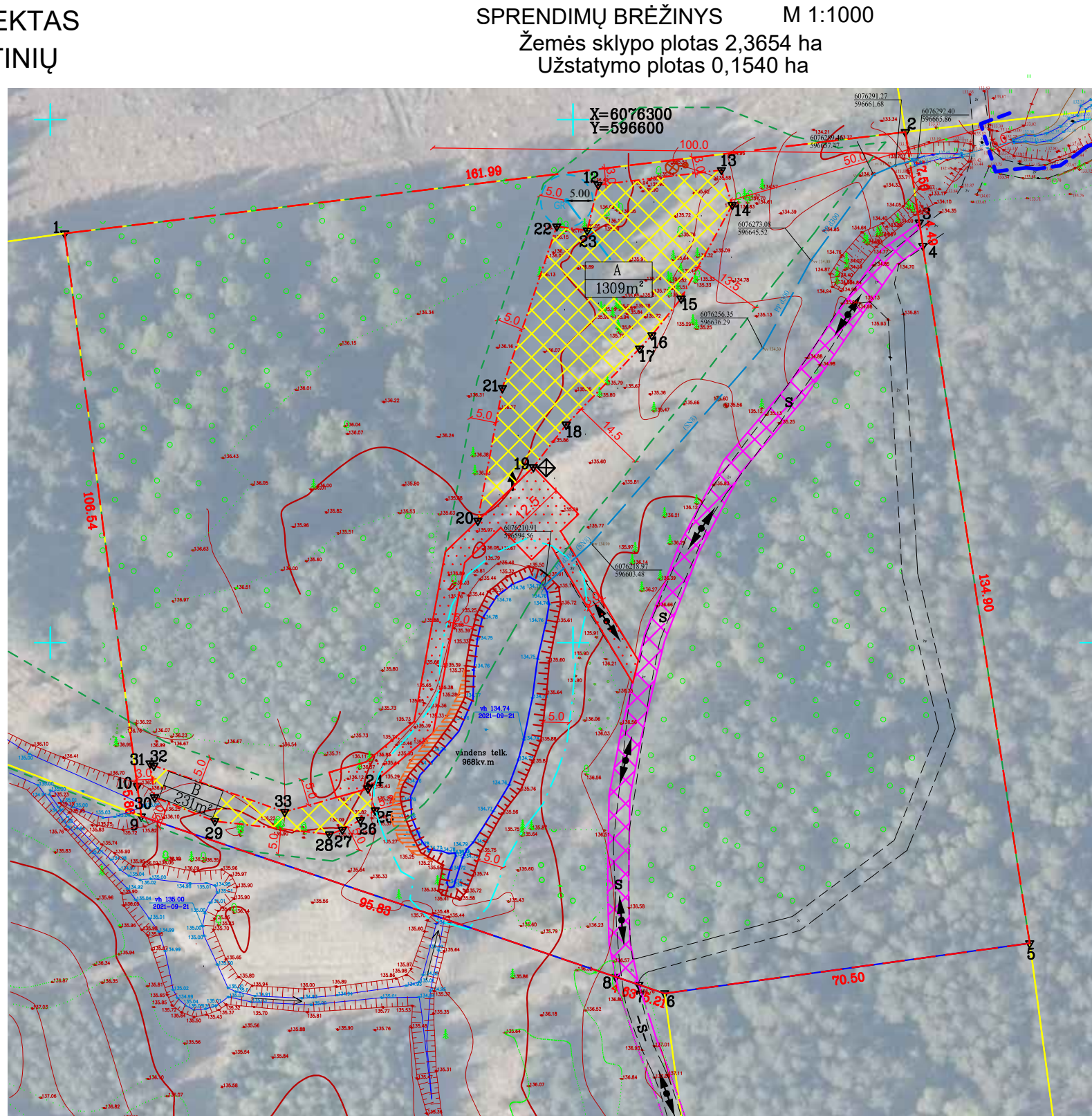

**SUDERINTA**

Žemės sklypo savininkas  
**Lina TvariJonavičienė**

**Danas TvariJonavičius**

Pastaba:  
 1) Privažiavimo keliai įrengiami sklypų savininkų lėšomis, o juos sugadinus, atstatomi sklypų savininkų lėšomis. Pasikeitus sklypų savininkams, šiuos įsipareigojimus perima nauji sklypų savininkai.  
 2) Planuojamų vietinių inžinerinių tinklų vieta yra preliminarai ir gali būti tikslinama techninio projekto metu.

NŽT LR teritorijos ortofotografinis žemėlapis ORT10LT  
 © Nacionalinė žemės tarnyba prie Žemės ūkio ministerijos, 2013

**GM** PROJEKTAI

GEODEZIJOS IR MIŠKOTVARKOS PROJEKTAI

Pareigos	Parašas	Vardas, pavardė (pažymėjimo Nr.)	Data
Matininkė		Zivilė Čepulė (2R-KP-614)	