PANEVĖŽIO APSKRITIES BIRŽŲ RAJONO (SAVIVALDYBĖS) PAROVĖJOS SENIŪNIJOS
VIRŠKUPĖNŲ KADASTRO VIETOVĖS LAISVOS ŽEMĖS FONDO ŽEMĖS PLANAS
M 1:10 000
2022 M.

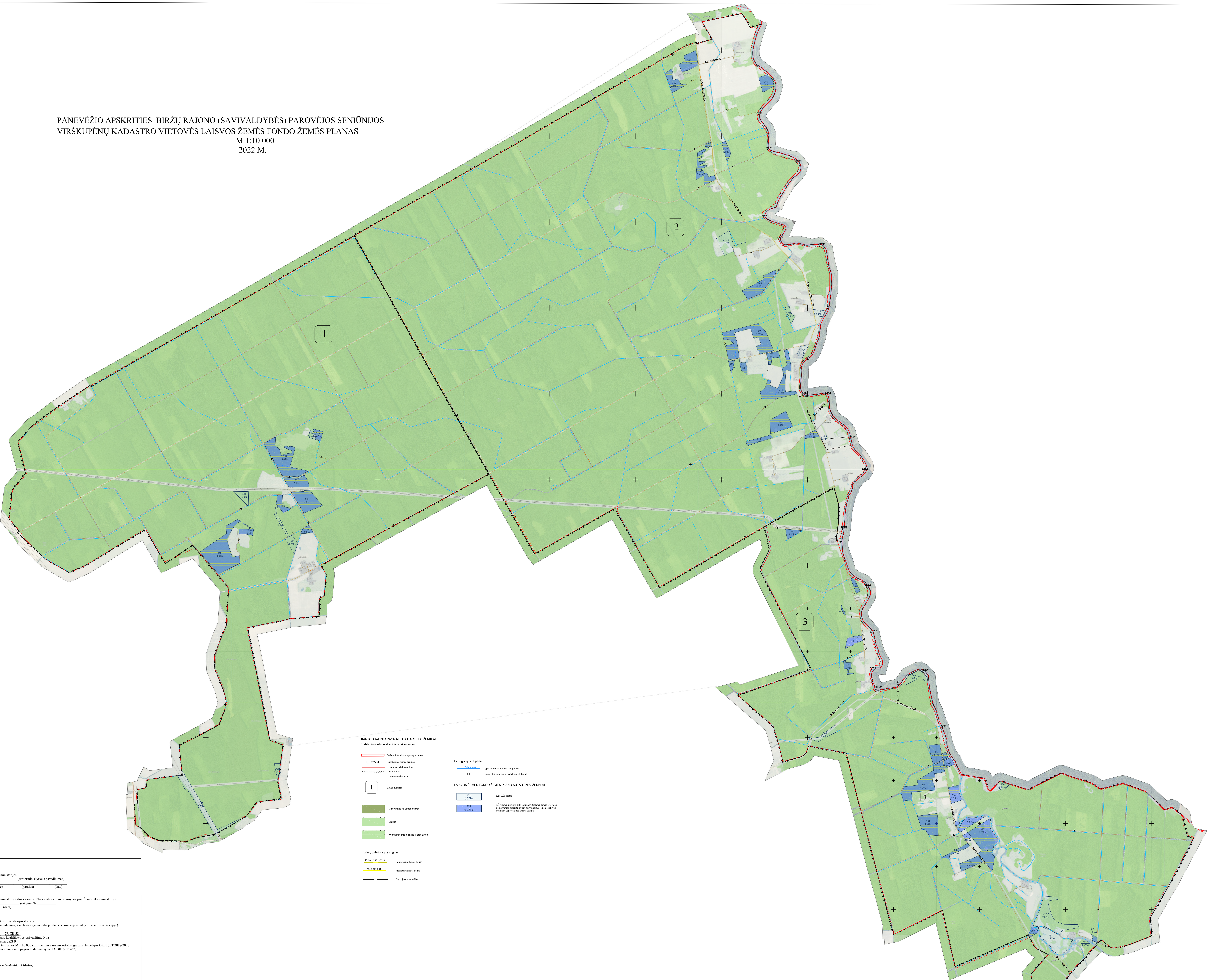

SUDERINTA:
Nacionalinės žemės tarnybos prie Žemės ūkio ministerijos ____________________
(teritorinio skyriaus pavadinimas)
skyriaus ____
(pareigos) (vardas ir pavardė) (parašas) (data)

PATVIRTINTA:
Nacionalinės žemės tarnybos prie Žemės ūkio ministerijos direktoriaus / Nacionalinės žemės tarnybos prie Žemės ūkio ministerijos
____________________ vedėjo ____________ įsakymu Nr.__________
(teritorinio skyriaus pavadinimas) (data)

Laisvos žemės fondo žemės plano rengėjas:
VĮ Valstybės žemės fondo Šiaulių žemėtvarkos ir geodezijos skyrius
(juridinio asmens ar kitos užsienio organizacijos pavadinimas, kai plano rengėjas dirba juridiniame asmenyje ar kitoje užsienio organizacijoje)
Skyriaus vadovas Danutė Tvaranavičienė
Vyr.specialistė Jurgita Ryliškienė 2R-ŽR-58
(Plano rengėjo vardas ir pavardė, parašas, data, kvalifikacijos pažymėjimo Nr.)
Koordinačių sistema:Lietuvos koordinačių sistema LKS-94.
Kartografinis pagrindas :Lietuvos Respublikos teritorijos M 1:10 000 skaitmeninis rastrinis ortofotografinis žemėlapis ORT10LT 2018-2020
Lietuvos Respublikos teritorijos M 1:10 000 georeferencinio pagrindo duomenų bazė GDB10LT 2020

NŽT © Nacionalinė žemės tarnyba prie Žemės ūkio ministerijos;