KAUNO APSKRITIES KAIŠIADORIŲ RAJONO ŽASLIŲ SENIŪNIJOS ŽASLIŲ KADASTRO VIETOVĖS
ŽEMĖS REFORMOS ŽEMTVARKOS PROJEKTO PLANAS
M 1:10 000

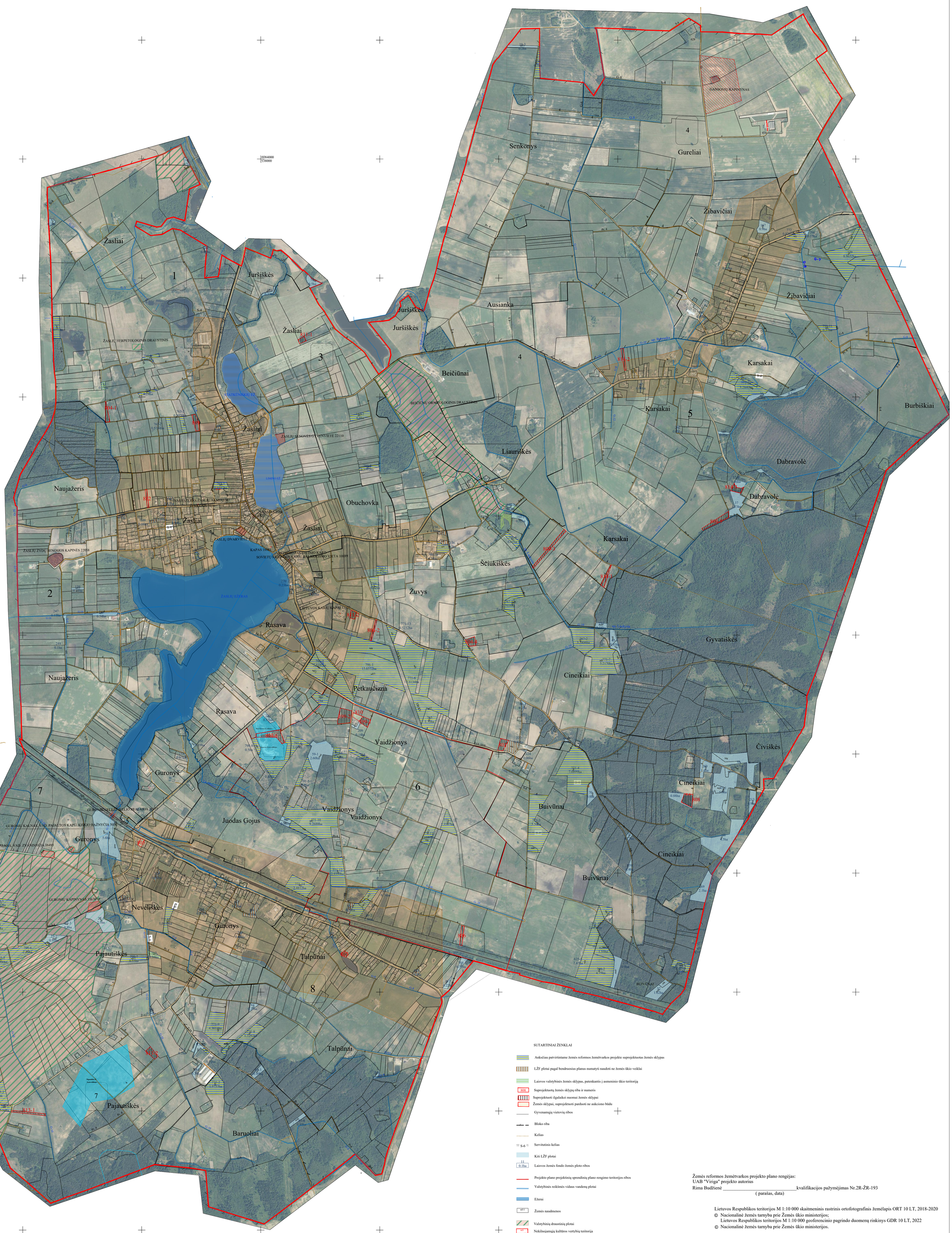

SUTARTINIAI ŽENKLAI

- Ankščiau patvirtintame žemės reformos žemėtvarkos projekte suprojektuotas žemės sklypas
- LŽF plotai pagal bendruosius planus numatyti naudoti ne žemės ūkio veiklai
- Laisvos valstybinės žemės sklypas, patenkantis į asmeninio ūkio teritoriją
- 8DS Suprojektuotų žemės sklypų riba ir numeris
- Suprojektuoti ilgalaikei nuomai žemės sklypai
- Žemės sklypai, suprojektuoti parduoti ne aukciono būdu
- Gyvenamųjų vietovių ribos
- Bloko riba
- Kelias
- = S-6 = Servitutinis kelias
- Kiti LŽF plotai
- 11 0.1ha Laisvos žemės fondo žemės ploto ribos
- Projekto plano projektinių sprendinių plano rengimo teritorijos ribos
- Valstybinės reikšmės vidaus vandenų plotai
- Ežerai
- mIT Žemės naudmenos
- Valstybinių draustinių plotai
- mIT Nekilnojamųjų kultūros vertybių teritorija
- Nekilnojamųjų kultūros vertybių apsaugos zonos
- Naudingųjų iškasenų telkiniai

Žemės reformos žemėtvarkos projekto plano rengėjas:
UAB "Viriga" projekto autorius
Rima Budžienė _____kvalifikacijos pažymėjimas Nr.2R-ŽR-193
(parašas, data)

Lietuvos Respublikos teritorijos M 1:10 000 skaitmeninis rastrinis ortofotografinis žemėlapis ORT 10 LT, 2018-2020
© Nacionalinė žemės tarnyba prie Žemės ūkio ministerijos;
Lietuvos Respublikos teritorijos M 1:10 000 geoferencinio pagrindo duomenų rinkinys GDR 10 LT, 2022
© Nacionalinė žemės tarnyba prie Žemės ūkio ministerijos.